



## Catalogue La mode au féminin - Robes de soirée

***Grossiste Chinois Import  
Votre grossiste en ligne***

[www.grossiste-chinois-import.com](http://www.grossiste-chinois-import.com)

***Edition 06/07/2015***

**Higoods Co. Ltd.**

Room 1001 Chuangxin Building, Chuangye Garden

Minzhi Streets, Longhua District

518131 Shenzhen

China

Tel : +86 755-27397561

## Robe de soirée en dentelle - Modèle ED04

Référence ROBESD04

Robe de soirée en dentelle - Modèle ED04

Chaque robe est fabriquée à la demande avec un soin tout particulier. Parfaites finitions pour une robe du soir à l'image de votre personnalité.

Choix de la taille

Choisissez votre taille avec exactitude grâce aux informations ci-dessous. Une fois la taille sélectionnée, merci de nous l'indiquer lors de votre commande dans le champ *Informations complémentaires*. Pour les tailles particulières, vous pouvez nous indiquer vos mesures précises pour obtenir votre robe de soirée sur mesure.

En fonction des mesures prises, déterminez la taille de la robe selon les valeurs suivantes :

## Robe de soirée en dentelle - Modèle ED547

Référence ROBESD547

Robe de soirée en dentelle - Modèle ED547

Chaque robe est fabriquée à la demande avec un soin tout particulier. Parfaites finitions pour une robe du soir à l'image de votre personnalité.

Choix de la taille

Choisissez votre taille avec exactitude grâce aux informations ci-dessous. Une fois la taille sélectionnée, merci de nous l'indiquer lors de votre commande dans le champ *Informations complémentaires*. Pour les tailles particulières, vous pouvez nous indiquer vos mesures précises pour obtenir votre robe de soirée sur mesure.

En fonction des mesures prises, déterminez la taille de la robe selon les valeurs suivantes :

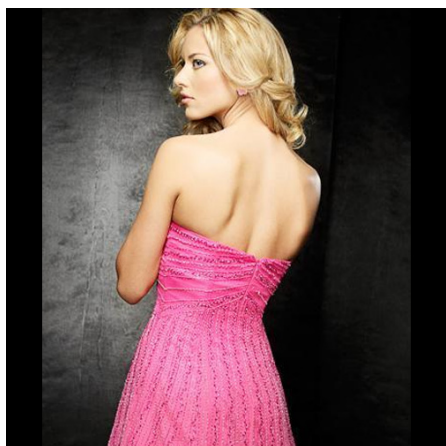

## Robe de soirée en dentelle - Modèle ED591

Référence ROBESD591

Robe de soirée en dentelle - Modèle ED591

Chaque robe est fabriquée à la demande avec un soin tout particulier. Parfaites finitions pour une robe du soir à l'image de votre personnalité.

Choix de la taille

Choisissez votre taille avec exactitude grâce aux informations ci-dessous. Une fois la taille sélectionnée, merci de nous l'indiquer lors de votre commande dans le champ *Informations complémentaires*. Pour les tailles particulières, vous pouvez nous indiquer vos mesures précises pour obtenir votre robe de soirée sur mesure.

En fonction des mesures prises, déterminez la taille de la robe selon les valeurs suivantes :



## Robe de soirée en fil de cristal et satin - Modèle ED269

### Référence ROBESD269

Robe de soirée en fil de cristal, intérieur satin - Modèle ED269

Chaque robe est fabriquée à la demande avec un soin tout particulier. Parfaites finitions pour une robe du soir à l'image de votre personnalité.

### Choix de la taille

Choisissez votre taille avec exactitude grâce aux informations ci-dessous. Une fois la taille sélectionnée, merci de nous l'indiquer lors de votre commande dans le champ *Informations complémentaires*. Pour les tailles particulières, vous pouvez nous indiquer vos mesures précises pour obtenir votre robe de soirée sur mesure.

En fonction des mesures prises, déterminez la taille de la robe selon les valeurs suivantes :



## Robe de soirée en fil de cristal et satin - Modèle ED312

### Référence ROBESD312

Robe de soirée en fil de cristal, intérieur satin - Modèle ED312

Chaque robe est fabriquée à la demande avec un soin tout particulier. Parfaites finitions pour une robe du soir à l'image de votre personnalité.

### Choix de la taille

Choisissez votre taille avec exactitude grâce aux informations ci-dessous. Une fois la taille sélectionnée, merci de nous l'indiquer lors de votre commande dans le champ *Informations complémentaires*. Pour les tailles particulières, vous pouvez nous indiquer vos mesures précises pour obtenir votre robe de soirée sur mesure.

En fonction des mesures prises, déterminez la taille de la robe selon les valeurs suivantes :

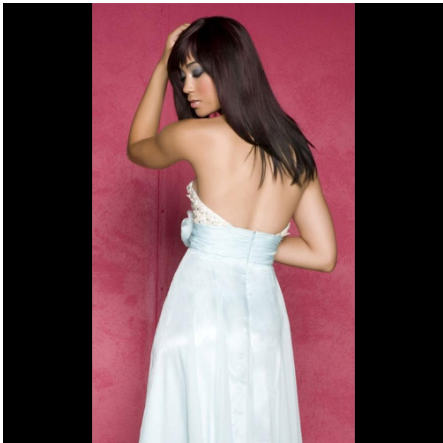

## Robe de soirée en fil de cristal et satin - Modèle ED347

### Référence ROBESD347

Robe de soirée en fil de cristal, intérieur satin - Modèle ED347

Chaque robe est fabriquée à la demande avec un soin tout particulier. Parfaites finitions pour une robe du soir à l'image de votre personnalité.

### Choix de la taille

Choisissez votre taille avec exactitude grâce aux informations ci-dessous. Une fois la taille sélectionnée, merci de nous l'indiquer lors de votre commande dans le champ *Informations complémentaires*. Pour les tailles particulières, vous pouvez nous indiquer vos mesures précises pour obtenir votre robe de soirée sur mesure.

En fonction des mesures prises, déterminez la taille de la robe selon les valeurs suivantes :

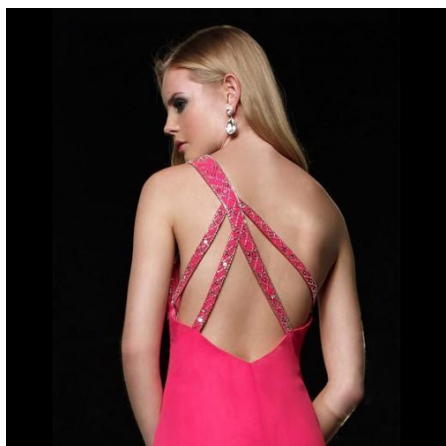

## Robe de soirée en fil de cristal et satin - Modèle ED44

### Référence ROBESD44

Robe de soirée en fil de cristal, intérieur satin - Modèle ED44

Chaque robe est fabriquée à la demande avec un soin tout particulier. Parfaites finitions pour une robe du soir à l'image de votre personnalité.

### Choix de la taille

Choisissez votre taille avec exactitude grâce aux informations ci-dessous. Une fois la taille sélectionnée, merci de nous l'indiquer lors de votre commande dans le champ *Informations complémentaires*. Pour les tailles particulières, vous pouvez nous indiquer vos mesures précises pour obtenir votre robe de soirée sur mesure.

En fonction des mesures prises, déterminez la taille de la robe selon les valeurs suivantes :

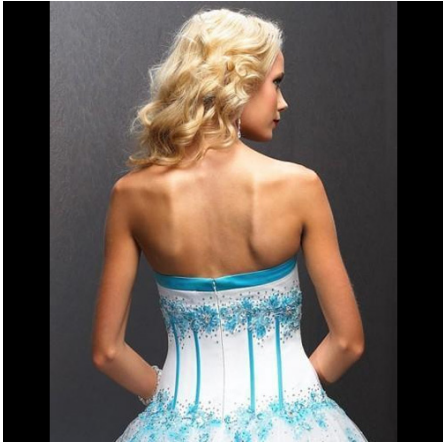



## Robe de soirée en fil de cristal et satin - Modèle ED64

### Référence ROBESD64

Robe de soirée en fil de cristal, intérieur satin - Modèle ED64

Chaque robe est fabriquée à la demande avec un soin tout particulier. Parfaites finitions pour une robe du soir à l'image de votre personnalité.

### Choix de la taille

Choisissez votre taille avec exactitude grâce aux informations ci-dessous. Une fois la taille sélectionnée, merci de nous l'indiquer lors de votre commande dans le champ *Informations complémentaires*. Pour les tailles particulières, vous pouvez nous indiquer vos mesures précises pour obtenir votre robe de soirée sur mesure.

En fonction des mesures prises, déterminez la taille de la robe selon les valeurs suivantes :



## Robe de soirée en fil de cristal et satin - Modèle ED728

### Référence ROBESD728

Robe de soirée en fil de cristal, intérieur satin - Modèle ED728

Chaque robe est fabriquée à la demande avec un soin tout particulier. Parfaites finitions pour une robe du soir à l'image de votre personnalité.

### Choix de la taille

Choisissez votre taille avec exactitude grâce aux informations ci-dessous. Une fois la taille sélectionnée, merci de nous l'indiquer lors de votre commande dans le champ *Informations complémentaires*. Pour les tailles particulières, vous pouvez nous indiquer vos mesures précises pour obtenir votre robe de soirée sur mesure.

En fonction des mesures prises, déterminez la taille de la robe selon les valeurs suivantes :



## Robe de soirée en fil de cristal et satin - Modèle ED76

### Référence ROBESD76

Robe de soirée en fil de cristal, intérieur satin - Modèle ED76

Chaque robe est fabriquée à la demande avec un soin tout particulier. Parfaites finitions pour une robe du soir à l'image de votre personnalité.

### Choix de la taille

Choisissez votre taille avec exactitude grâce aux informations ci-dessous. Une fois la taille sélectionnée, merci de nous l'indiquer lors de votre commande dans le champ *Informations complémentaires*. Pour les tailles particulières, vous pouvez nous indiquer vos mesures précises pour obtenir votre robe de soirée sur mesure.

En fonction des mesures prises, déterminez la taille de la robe selon les valeurs suivantes :

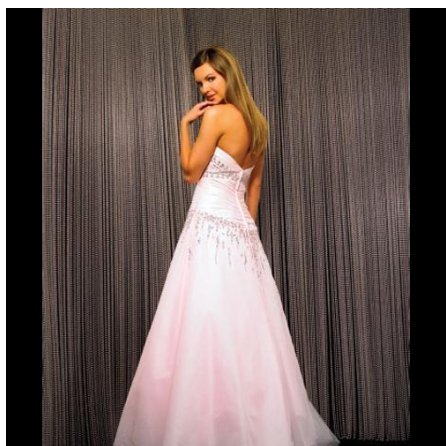
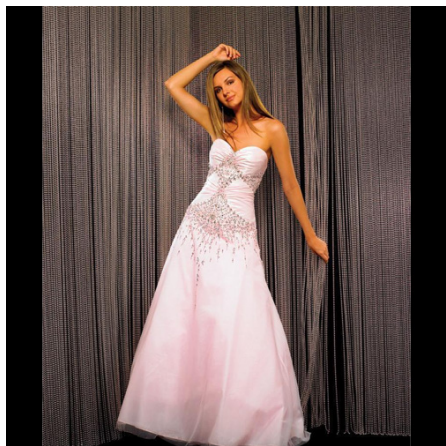

## Robe de soirée en imitation satin - Modèle ED487

Référence ROBESD487

Robe de soirée en imitation satin - Modèle ED487

Chaque robe est fabriquée à la demande avec un soin tout particulier. Parfaites finitions pour une robe du soir à l'image de votre personnalité.

Choix de la taille

Choisissez votre taille avec exactitude grâce aux informations ci-dessous. Une fois la taille sélectionnée, merci de nous l'indiquer lors de votre commande dans le champ *Informations complémentaires*. Pour les tailles particulières, vous pouvez nous indiquer vos mesures précises pour obtenir votre robe de soirée sur mesure.

En fonction des mesures prises, déterminez la taille de la robe selon les valeurs suivantes :

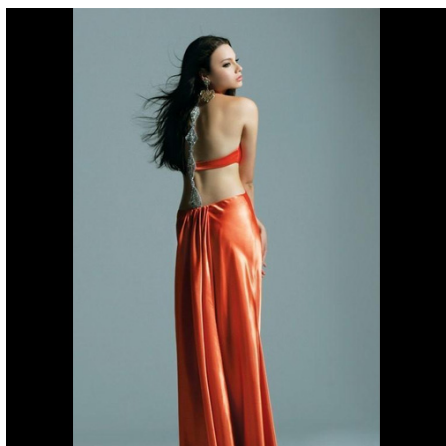
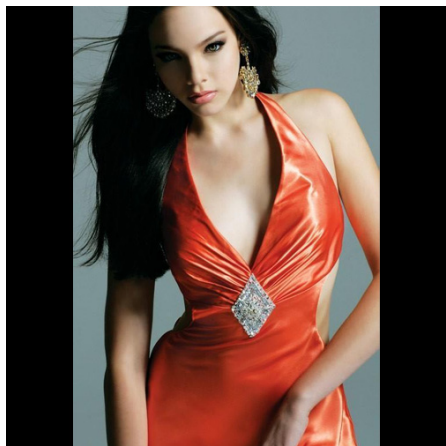

## Robe de soirée en imitation soie - Modèle ED115

Référence ROBESD115

Robe de soirée en imitation soie - Modèle ED115

Chaque robe est fabriquée à la demande avec un soin tout particulier. Parfaites finitions pour une robe du soir à l'image de votre personnalité.

Choix de la taille

Choisissez votre taille avec exactitude grâce aux informations ci-dessous. Une fois la taille sélectionnée, merci de nous l'indiquer lors de votre commande dans le champ *Informations complémentaires*. Pour les tailles particulières, vous pouvez nous indiquer vos mesures précises pour obtenir votre robe de soirée sur mesure.

En fonction des mesures prises, déterminez la taille de la robe selon les valeurs suivantes :



## Robe de soirée en imitation soie - Modèle ED182

### Référence ROBESD182

Robe de soirée en imitation soie - Modèle ED182

Chaque robe est fabriquée à la demande avec un soin tout particulier. Parfaites finitions pour une robe du soir à l'image de votre personnalité.

### Choix de la taille

Choisissez votre taille avec exactitude grâce aux informations ci-dessous. Une fois la taille sélectionnée, merci de nous l'indiquer lors de votre commande dans le champ *Informations complémentaires*. Pour les tailles particulières, vous pouvez nous indiquer vos mesures précises pour obtenir votre robe de soirée sur mesure.

En fonction des mesures prises, déterminez la taille de la robe selon les valeurs suivantes :



## Robe de soirée en imitation soie - Modèle ED22

### Référence ROBESD22

Robe de soirée en imitation soie - Modèle ED22

Chaque robe est fabriquée à la demande avec un soin tout particulier. Parfaites finitions pour une robe du soir à l'image de votre personnalité.

### Choix de la taille

Choisissez votre taille avec exactitude grâce aux informations ci-dessous. Une fois la taille sélectionnée, merci de nous l'indiquer lors de votre commande dans le champ *Informations complémentaires*. Pour les tailles particulières, vous pouvez nous indiquer vos mesures précises pour obtenir votre robe de soirée sur mesure.

En fonction des mesures prises, déterminez la taille de la robe selon les valeurs suivantes :



## Robe de soirée en imitation soie - Modèle ED227

Référence ROBESD227

Robe de soirée en imitation soie - Modèle ED227

Chaque robe est fabriquée à la demande avec un soin tout particulier. Parfaites finitions pour une robe du soir à l'image de votre personnalité.

Choix de la taille

Choisissez votre taille avec exactitude grâce aux informations ci-dessous. Une fois la taille sélectionnée, merci de nous l'indiquer lors de votre commande dans le champ *Informations complémentaires*. Pour les tailles particulières, vous pouvez nous indiquer vos mesures précises pour obtenir votre robe de soirée sur mesure.

En fonction des mesures prises, déterminez la taille de la robe selon les valeurs suivantes :

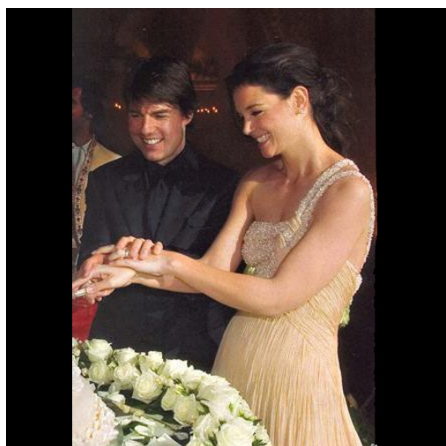



## Robe de soirée en imitation soie - Modèle ED247

Référence ROBESD247

Robe de soirée en imitation soie - Modèle ED247

Chaque robe est fabriquée à la demande avec un soin tout particulier. Parfaites finitions pour une robe du soir à l'image de votre personnalité.

Choix de la taille

Choisissez votre taille avec exactitude grace aux informations ci-dessous. Une fois la taille sélectionnée, merci de nous l'indiquer lors de votre commande dans le champ *Informations complémentaires*. Pour les tailles particulières, vous pouvez nous indiquer vos mesures précises pour obtenir votre robe de soirée sur mesure.

En fonction des mesures prises, déterminez la taille de la robe selon les valeurs suivantes :

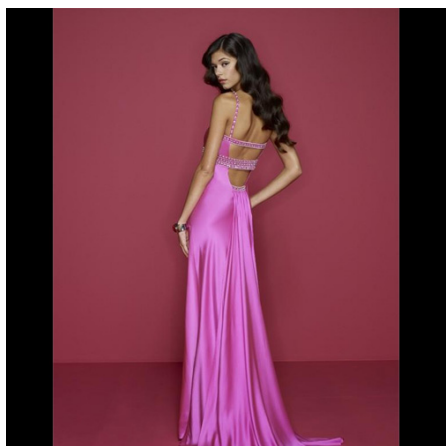
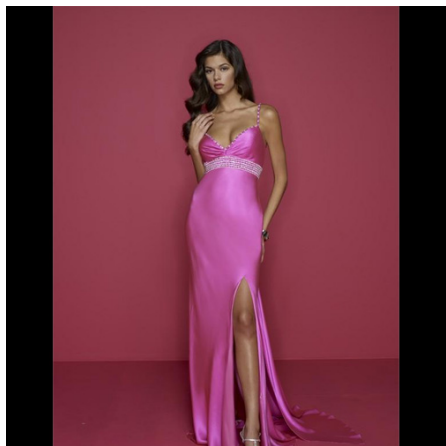

## Robe de soirée en imitation soie - Modèle ED342

### Référence ROBESD342

Robe de soirée en imitation soie - Modèle ED342

Chaque robe est fabriquée à la demande avec un soin tout particulier. Parfaites finitions pour une robe du soir à l'image de votre personnalité.

### Choix de la taille

Choisissez votre taille avec exactitude grâce aux informations ci-dessous. Une fois la taille sélectionnée, merci de nous l'indiquer lors de votre commande dans le champ *Informations complémentaires*. Pour les tailles particulières, vous pouvez nous indiquer vos mesures précises pour obtenir votre robe de soirée sur mesure.

En fonction des mesures prises, déterminez la taille de la robe selon les valeurs suivantes :



## Robe de soirée en imitation soie - Modèle ED39

### Référence ROBESD39

Robe de soirée en imitation soie - Modèle ED39

Chaque robe est fabriquée à la demande avec un soin tout particulier. Parfaites finitions pour une robe du soir à l'image de votre personnalité.

### Choix de la taille

Choisissez votre taille avec exactitude grâce aux informations ci-dessous. Une fois la taille sélectionnée, merci de nous l'indiquer lors de votre commande dans le champ *Informations complémentaires*. Pour les tailles particulières, vous pouvez nous indiquer vos mesures précises pour obtenir votre robe de soirée sur mesure.

En fonction des mesures prises, déterminez la taille de la robe selon les valeurs suivantes :



## Robe de soirée en imitation soie - Modèle ED406

Référence ROBESD406

Robe de soirée en imitation soie - Modèle ED406

Chaque robe est fabriquée à la demande avec un soin tout particulier. Parfaites finitions pour une robe du soir à l'image de votre personnalité.

Choix de la taille

Choisissez votre taille avec exactitude grâce aux informations ci-dessous. Une fois la taille sélectionnée, merci de nous l'indiquer lors de votre commande dans le champ *Informations complémentaires*. Pour les tailles particulières, vous pouvez nous indiquer vos mesures précises pour obtenir votre robe de soirée sur mesure.

En fonction des mesures prises, déterminez la taille de la robe selon les valeurs suivantes :

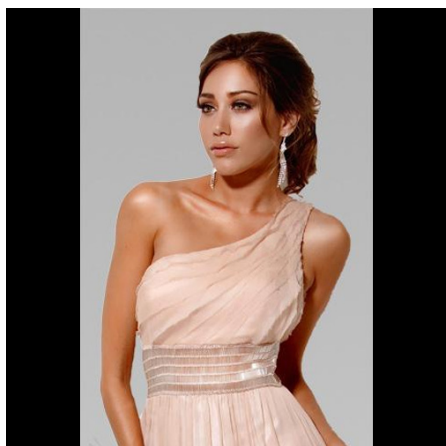

## Robe de soirée en imitation soie - Modèle ED46

### Référence ROBESD46

Robe de soirée en imitation soie - Modèle ED46

Chaque robe est fabriquée à la demande avec un soin tout particulier. Parfaites finitions pour une robe du soir à l'image de votre personnalité.

### Choix de la taille

Choisissez votre taille avec exactitude grâce aux informations ci-dessous. Une fois la taille sélectionnée, merci de nous l'indiquer lors de votre commande dans le champ *Informations complémentaires*. Pour les tailles particulières, vous pouvez nous indiquer vos mesures précises pour obtenir votre robe de soirée sur mesure.

En fonction des mesures prises, déterminez la taille de la robe selon les valeurs suivantes :

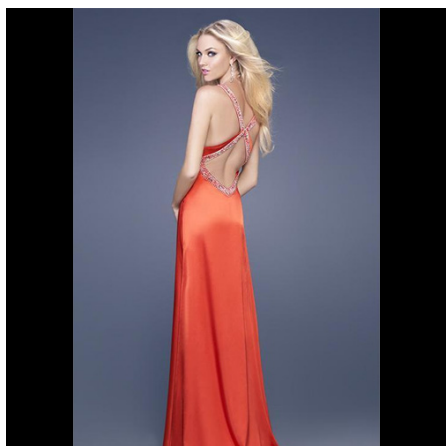

## Robe de soirée en imitation soie - Modèle ED516

Référence ROBESD516

Robe de soirée en imitation soie - Modèle ED516

Chaque robe est fabriquée à la demande avec un soin tout particulier. Parfaites finitions pour une robe du soir à l'image de votre personnalité.

Choix de la taille

Choisissez votre taille avec exactitude grâce aux informations ci-dessous. Une fois la taille sélectionnée, merci de nous l'indiquer lors de votre commande dans le champ *Informations complémentaires*. Pour les tailles particulières, vous pouvez nous indiquer vos mesures précises pour obtenir votre robe de soirée sur mesure.

En fonction des mesures prises, déterminez la taille de la robe selon les valeurs suivantes :



## Robe de soirée en mousseline de soie - Modèle ED02

### Référence ROBES02

Robe de soirée en mousseline de soie - Modèle ED02

Chaque robe est fabriquée à la demande avec un soin tout particulier. Parfaites finitions pour une robe du soir à l'image de votre personnalité.

### Choix de la taille

Choisissez votre taille avec exactitude grâce aux informations ci-dessous. Une fois la taille sélectionnée, merci de nous l'indiquer lors de votre commande dans le champ *Informations complémentaires*. Pour les tailles particulières, vous pouvez nous indiquer vos mesures précises pour obtenir votre robe de soirée sur mesure.

En fonction des mesures prises, déterminez la taille de la robe selon les valeurs suivantes :



## Robe de soirée en mousseline de soie - Modèle ED07

### Référence ROBES07

Robe de soirée en mousseline de soie - Modèle ED07

Chaque robe est fabriquée à la demande avec un soin tout particulier. Parfaites finitions pour une robe du soir à l'image de votre personnalité.

### Choix de la taille

Choisissez votre taille avec exactitude grâce aux informations ci-dessous. Une fois la taille sélectionnée, merci de nous l'indiquer lors de votre commande dans le champ *Informations complémentaires*. Pour les tailles particulières, vous pouvez nous indiquer vos mesures précises pour obtenir votre robe de soirée sur mesure.

En fonction des mesures prises, déterminez la taille de la robe selon les valeurs suivantes :



## Robe de soirée en mousseline de soie - Modèle ED102

### Référence ROBESD102

Robe de soirée en mousseline de soie - Modèle ED102

Chaque robe est fabriquée à la demande avec un soin tout particulier. Parfaites finitions pour une robe du soir à l'image de votre personnalité.

### Choix de la taille

Choisissez votre taille avec exactitude grâce aux informations ci-dessous. Une fois la taille sélectionnée, merci de nous l'indiquer lors de votre commande dans le champ *Informations complémentaires*. Pour les tailles particulières, vous pouvez nous indiquer vos mesures précises pour obtenir votre robe de soirée sur mesure.

En fonction des mesures prises, déterminez la taille de la robe selon les valeurs suivantes :

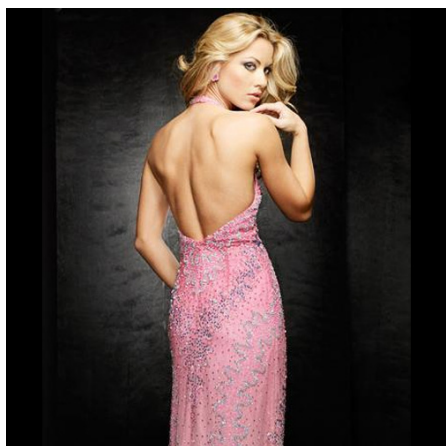

## Robe de soirée en mousseline de soie - Modèle ED103

### Référence ROBESD103

Robe de soirée en mousseline de soie - Modèle ED103

Chaque robe est fabriquée à la demande avec un soin tout particulier. Parfaites finitions pour une robe du soir à l'image de votre personnalité.

### Choix de la taille

Choisissez votre taille avec exactitude grâce aux informations ci-dessous. Une fois la taille sélectionnée, merci de nous l'indiquer lors de votre commande dans le champ *Informations complémentaires*. Pour les tailles particulières, vous pouvez nous indiquer vos mesures précises pour obtenir votre robe de soirée sur mesure.

En fonction des mesures prises, déterminez la taille de la robe selon les valeurs suivantes :

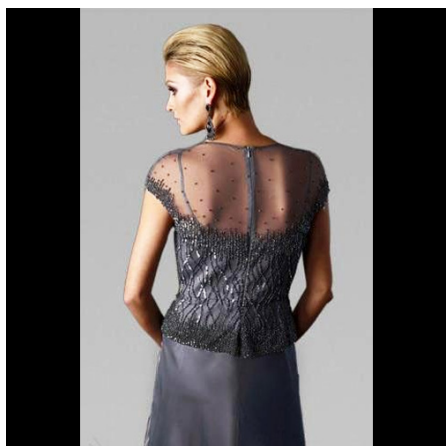

## Robe de soirée en mousseline de soie - Modèle ED111

Référence ROBESD111

Robe de soirée en mousseline de soie - Modèle ED111

Chaque robe est fabriquée à la demande avec un soin tout particulier. Parfaites finitions pour une robe du soir à l'image de votre personnalité.

Choix de la taille

Choisissez votre taille avec exactitude grâce aux informations ci-dessous. Une fois la taille sélectionnée, merci de nous l'indiquer lors de votre commande dans le champ *Informations complémentaires*. Pour les tailles particulières, vous pouvez nous indiquer vos mesures précises pour obtenir votre robe de soirée sur mesure.

En fonction des mesures prises, déterminez la taille de la robe selon les valeurs suivantes :



## Robe de soirée en mousseline de soie - Modèle ED12

### Référence ROBESD12

Robe de soirée en mousseline de soie - Modèle ED12

Chaque robe est fabriquée à la demande avec un soin tout particulier. Parfaites finitions pour une robe du soir à l'image de votre personnalité.

### Choix de la taille

Choisissez votre taille avec exactitude grâce aux informations ci-dessous. Une fois la taille sélectionnée, merci de nous l'indiquer lors de votre commande dans le champ *Informations complémentaires*. Pour les tailles particulières, vous pouvez nous indiquer vos mesures précises pour obtenir votre robe de soirée sur mesure.

En fonction des mesures prises, déterminez la taille de la robe selon les valeurs suivantes :



## Robe de soirée en mousseline de soie - Modèle ED120

### Référence ROBESD120

Robe de soirée en mousseline de soie - Modèle ED120

Chaque robe est fabriquée à la demande avec un soin tout particulier. Parfaites finitions pour une robe du soir à l'image de votre personnalité.

### Choix de la taille

Choisissez votre taille avec exactitude grâce aux informations ci-dessous. Une fois la taille sélectionnée, merci de nous l'indiquer lors de votre commande dans le champ *Informations complémentaires*. Pour les tailles particulières, vous pouvez nous indiquer vos mesures précises pour obtenir votre robe de soirée sur mesure.

En fonction des mesures prises, déterminez la taille de la robe selon les valeurs suivantes :

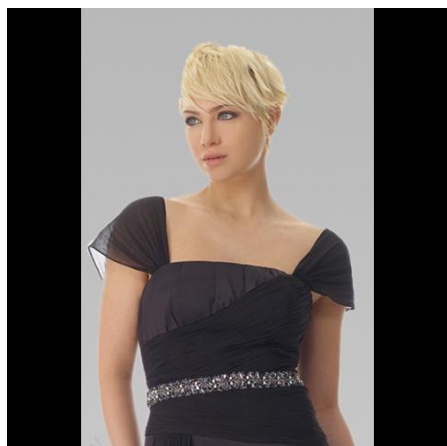

## Robe de soirée en mousseline de soie - Modèle ED123

Référence ROBESD123

Robe de soirée en mousseline de soie - Modèle ED123

Chaque robe est fabriquée à la demande avec un soin tout particulier. Parfaites finitions pour une robe du soir à l'image de votre personnalité.

Choix de la taille

Choisissez votre taille avec exactitude grâce aux informations ci-dessous. Une fois la taille sélectionnée, merci de nous l'indiquer lors de votre commande dans le champ *Informations complémentaires*. Pour les tailles particulières, vous pouvez nous indiquer vos mesures précises pour obtenir votre robe de soirée sur mesure.

En fonction des mesures prises, déterminez la taille de la robe selon les valeurs suivantes :



## Robe de soirée en mousseline de soie - Modèle ED126

Référence ROBESD126

Robe de soirée en mousseline de soie - Modèle ED126

Chaque robe est fabriquée à la demande avec un soin tout particulier. Parfaites finitions pour une robe du soir à l'image de votre personnalité.

Choix de la taille

Choisissez votre taille avec exactitude grâce aux informations ci-dessous. Une fois la taille sélectionnée, merci de nous l'indiquer lors de votre commande dans le champ *Informations complémentaires*. Pour les tailles particulières, vous pouvez nous indiquer vos mesures précises pour obtenir votre robe de soirée sur mesure.

En fonction des mesures prises, déterminez la taille de la robe selon les valeurs suivantes :

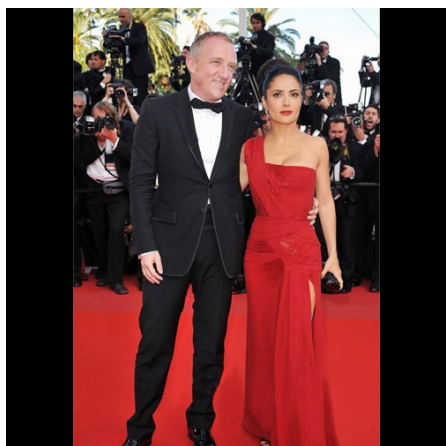
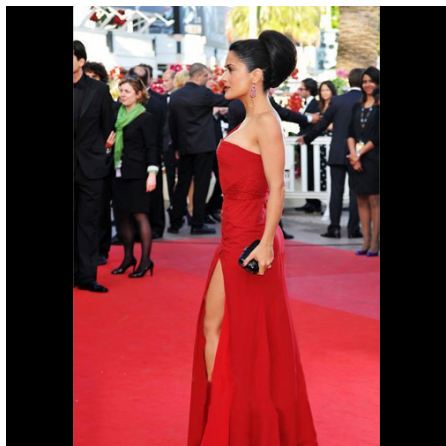

## Robe de soirée en mousseline de soie - Modèle ED136

Référence ROBESD136

Robe de soirée en mousseline de soie - Modèle ED136

Chaque robe est fabriquée à la demande avec un soin tout particulier. Parfaites finitions pour une robe du soir à l'image de votre personnalité.

Choix de la taille

Choisissez votre taille avec exactitude grâce aux informations ci-dessous. Une fois la taille sélectionnée, merci de nous l'indiquer lors de votre commande dans le champ *Informations complémentaires*. Pour les tailles particulières, vous pouvez nous indiquer vos mesures précises pour obtenir votre robe de soirée sur mesure.

En fonction des mesures prises, déterminez la taille de la robe selon les valeurs suivantes :

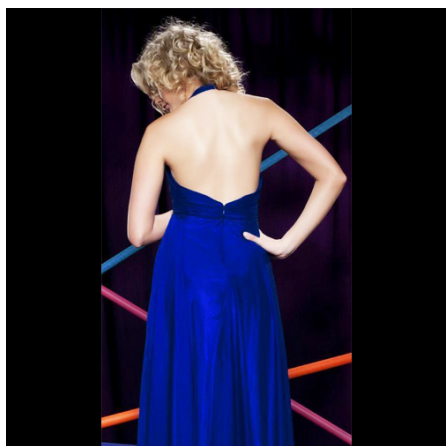



## Robe de soirée en mousseline de soie - Modèle ED14

### Référence ROBESD14

Robe de soirée en mousseline de soie - Modèle ED14

Chaque robe est fabriquée à la demande avec un soin tout particulier. Parfaites finitions pour une robe du soir à l'image de votre personnalité.

### Choix de la taille

Choisissez votre taille avec exactitude grâce aux informations ci-dessous. Une fois la taille sélectionnée, merci de nous l'indiquer lors de votre commande dans le champ *Informations complémentaires*. Pour les tailles particulières, vous pouvez nous indiquer vos mesures précises pour obtenir votre robe de soirée sur mesure.

En fonction des mesures prises, déterminez la taille de la robe selon les valeurs suivantes :



## Robe de soirée en mousseline de soie - Modèle ED154

Référence ROBESD154

Robe de soirée en mousseline de soie - Modèle ED154

Chaque robe est fabriquée à la demande avec un soin tout particulier. Parfaites finitions pour une robe du soir à l'image de votre personnalité.

Choix de la taille

Choisissez votre taille avec exactitude grâce aux informations ci-dessous. Une fois la taille sélectionnée, merci de nous l'indiquer lors de votre commande dans le champ *Informations complémentaires*. Pour les tailles particulières, vous pouvez nous indiquer vos mesures précises pour obtenir votre robe de soirée sur mesure.

En fonction des mesures prises, déterminez la taille de la robe selon les valeurs suivantes :



## Robe de soirée en mousseline de soie - Modèle ED157

### Référence ROBES157

Robe de soirée en mousseline de soie - Modèle ED157

Chaque robe est fabriquée à la demande avec un soin tout particulier. Parfaites finitions pour une robe du soir à l'image de votre personnalité.

### Choix de la taille

Choisissez votre taille avec exactitude grâce aux informations ci-dessous. Une fois la taille sélectionnée, merci de nous l'indiquer lors de votre commande dans le champ *Informations complémentaires*. Pour les tailles particulières, vous pouvez nous indiquer vos mesures précises pour obtenir votre robe de soirée sur mesure.

En fonction des mesures prises, déterminez la taille de la robe selon les valeurs suivantes :



## Robe de soirée en mousseline de soie - Modèle ED162

### Référence ROBESD162

Robe de soirée en mousseline de soie - Modèle ED162

Chaque robe est fabriquée à la demande avec un soin tout particulier. Parfaites finitions pour une robe du soir à l'image de votre personnalité.

### Choix de la taille

Choisissez votre taille avec exactitude grâce aux informations ci-dessous. Une fois la taille sélectionnée, merci de nous l'indiquer lors de votre commande dans le champ *Informations complémentaires*. Pour les tailles particulières, vous pouvez nous indiquer vos mesures précises pour obtenir votre robe de soirée sur mesure.

En fonction des mesures prises, déterminez la taille de la robe selon les valeurs suivantes :



## Robe de soirée en mousseline de soie - Modèle ED167

Référence ROBESD167

Robe de soirée en mousseline de soie - Modèle ED167

Chaque robe est fabriquée à la demande avec un soin tout particulier. Parfaites finitions pour une robe du soir à l'image de votre personnalité.

Choix de la taille

Choisissez votre taille avec exactitude grâce aux informations ci-dessous. Une fois la taille sélectionnée, merci de nous l'indiquer lors de votre commande dans le champ *Informations complémentaires*. Pour les tailles particulières, vous pouvez nous indiquer vos mesures précises pour obtenir votre robe de soirée sur mesure.

En fonction des mesures prises, déterminez la taille de la robe selon les valeurs suivantes :

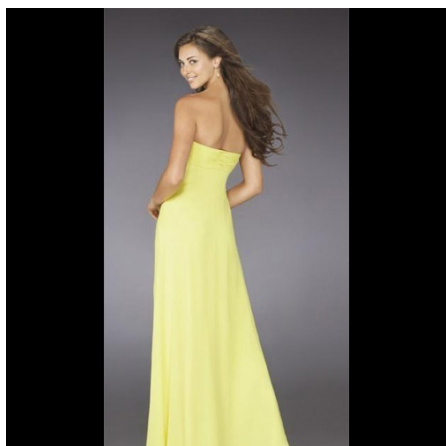

## Robe de soirée en mousseline de soie - Modèle ED173

Référence ROBESD173

Robe de soirée en mousseline de soie - Modèle ED173

Chaque robe est fabriquée à la demande avec un soin tout particulier. Parfaites finitions pour une robe du soir à l'image de votre personnalité.

Choix de la taille

Choisissez votre taille avec exactitude grâce aux informations ci-dessous. Une fois la taille sélectionnée, merci de nous l'indiquer lors de votre commande dans le champ *Informations complémentaires*. Pour les tailles particulières, vous pouvez nous indiquer vos mesures précises pour obtenir votre robe de soirée sur mesure.

En fonction des mesures prises, déterminez la taille de la robe selon les valeurs suivantes :

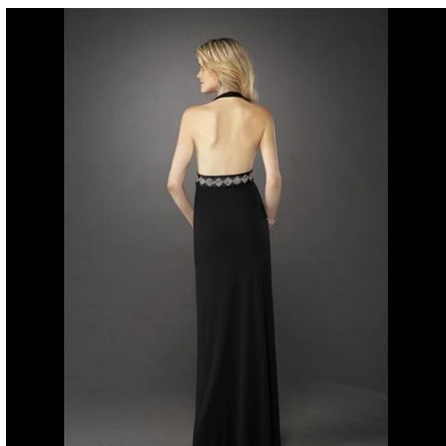

## Robe de soirée en mousseline de soie - Modèle ED18

### Référence ROBESD18

Robe de soirée en mousseline de soie - Modèle ED18

Chaque robe est fabriquée à la demande avec un soin tout particulier. Parfaites finitions pour une robe du soir à l'image de votre personnalité.

### Choix de la taille

Choisissez votre taille avec exactitude grâce aux informations ci-dessous. Une fois la taille sélectionnée, merci de nous l'indiquer lors de votre commande dans le champ *Informations complémentaires*. Pour les tailles particulières, vous pouvez nous indiquer vos mesures précises pour obtenir votre robe de soirée sur mesure.

En fonction des mesures prises, déterminez la taille de la robe selon les valeurs suivantes :



## Robe de soirée en mousseline de soie - Modèle ED181

Référence ROBESD181

Robe de soirée en mousseline de soie - Modèle ED181

Chaque robe est fabriquée à la demande avec un soin tout particulier. Parfaites finitions pour une robe du soir à l'image de votre personnalité.

Choix de la taille

Choisissez votre taille avec exactitude grâce aux informations ci-dessous. Une fois la taille sélectionnée, merci de nous l'indiquer lors de votre commande dans le champ *Informations complémentaires*. Pour les tailles particulières, vous pouvez nous indiquer vos mesures précises pour obtenir votre robe de soirée sur mesure.

En fonction des mesures prises, déterminez la taille de la robe selon les valeurs suivantes :

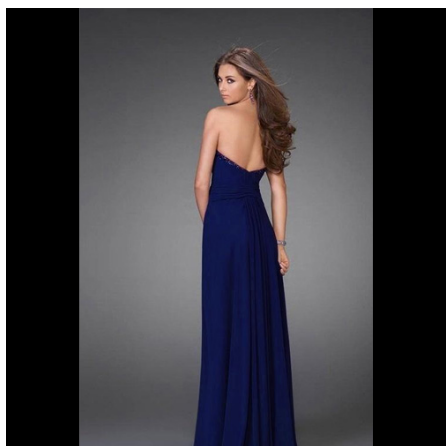



## Robe de soirée en mousseline de soie - Modèle ED185

Référence ROBESD185

Robe de soirée en mousseline de soie - Modèle ED185

Chaque robe est fabriquée à la demande avec un soin tout particulier. Parfaites finitions pour une robe du soir à l'image de votre personnalité.

### Choix de la taille

Choisissez votre taille avec exactitude grâce aux informations ci-dessous. Une fois la taille sélectionnée, merci de nous l'indiquer lors de votre commande dans le champ *Informations complémentaires*. Pour les tailles particulières, vous pouvez nous indiquer vos mesures précises pour obtenir votre robe de soirée sur mesure.

En fonction des mesures prises, déterminez la taille de la robe selon les valeurs suivantes :



## Robe de soirée en mousseline de soie - Modèle ED188

Référence ROBESD188

Robe de soirée en mousseline de soie - Modèle ED188

Chaque robe est fabriquée à la demande avec un soin tout particulier. Parfaites finitions pour une robe du soir à l'image de votre personnalité.

Choix de la taille

Choisissez votre taille avec exactitude grâce aux informations ci-dessous. Une fois la taille sélectionnée, merci de nous l'indiquer lors de votre commande dans le champ *Informations complémentaires*. Pour les tailles particulières, vous pouvez nous indiquer vos mesures précises pour obtenir votre robe de soirée sur mesure.

En fonction des mesures prises, déterminez la taille de la robe selon les valeurs suivantes :



## Robe de soirée en mousseline de soie - Modèle ED195

Référence ROBESD195

Robe de soirée en mousseline de soie - Modèle ED195

Chaque robe est fabriquée à la demande avec un soin tout particulier. Parfaites finitions pour une robe du soir à l'image de votre personnalité.

Choix de la taille

Choisissez votre taille avec exactitude grâce aux informations ci-dessous. Une fois la taille sélectionnée, merci de nous l'indiquer lors de votre commande dans le champ *Informations complémentaires*. Pour les tailles particulières, vous pouvez nous indiquer vos mesures précises pour obtenir votre robe de soirée sur mesure.

En fonction des mesures prises, déterminez la taille de la robe selon les valeurs suivantes :



## Robe de soirée en mousseline de soie - Modèle ED20

### Référence ROBESD20

Robe de soirée en mousseline de soie - Modèle ED20

Chaque robe est fabriquée à la demande avec un soin tout particulier. Parfaites finitions pour une robe du soir à l'image de votre personnalité.

### Choix de la taille

Choisissez votre taille avec exactitude grâce aux informations ci-dessous. Une fois la taille sélectionnée, merci de nous l'indiquer lors de votre commande dans le champ *Informations complémentaires*. Pour les tailles particulières, vous pouvez nous indiquer vos mesures précises pour obtenir votre robe de soirée sur mesure.

En fonction des mesures prises, déterminez la taille de la robe selon les valeurs suivantes :



## Robe de soirée en mousseline de soie - Modèle ED201

### Référence ROBESD201

Robe de soirée en mousseline de soie - Modèle ED201

Chaque robe est fabriquée à la demande avec un soin tout particulier. Parfaites finitions pour une robe du soir à l'image de votre personnalité.

### Choix de la taille

Choisissez votre taille avec exactitude grâce aux informations ci-dessous. Une fois la taille sélectionnée, merci de nous l'indiquer lors de votre commande dans le champ *Informations complémentaires*. Pour les tailles particulières, vous pouvez nous indiquer vos mesures précises pour obtenir votre robe de soirée sur mesure.

En fonction des mesures prises, déterminez la taille de la robe selon les valeurs suivantes :



## Robe de soirée en mousseline de soie - Modèle ED207

Référence ROBESD207

Robe de soirée en mousseline de soie - Modèle ED207

Chaque robe est fabriquée à la demande avec un soin tout particulier. Parfaites finitions pour une robe du soir à l'image de votre personnalité.

Choix de la taille

Choisissez votre taille avec exactitude grâce aux informations ci-dessous. Une fois la taille sélectionnée, merci de nous l'indiquer lors de votre commande dans le champ *Informations complémentaires*. Pour les tailles particulières, vous pouvez nous indiquer vos mesures précises pour obtenir votre robe de soirée sur mesure.

En fonction des mesures prises, déterminez la taille de la robe selon les valeurs suivantes :

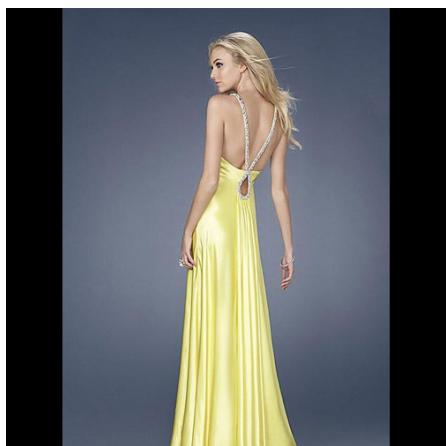

## Robe de soirée en mousseline de soie - Modèle ED209

Référence ROBESD209

Robe de soirée en mousseline de soie - Modèle ED209

Chaque robe est fabriquée à la demande avec un soin tout particulier. Parfaites finitions pour une robe du soir à l'image de votre personnalité.

Choix de la taille

Choisissez votre taille avec exactitude grâce aux informations ci-dessous. Une fois la taille sélectionnée, merci de nous l'indiquer lors de votre commande dans le champ *Informations complémentaires*. Pour les tailles particulières, vous pouvez nous indiquer vos mesures précises pour obtenir votre robe de soirée sur mesure.

En fonction des mesures prises, déterminez la taille de la robe selon les valeurs suivantes :



## Robe de soirée en mousseline de soie - Modèle ED226

### Référence ROBESD226

Robe de soirée en mousseline de soie - Modèle ED226



Chaque robe est fabriquée à la demande avec un soin tout particulier. Parfaites finitions pour une robe du soir à l'image de votre personnalité.

### Choix de la taille

Choisissez votre taille avec exactitude grâce aux informations ci-dessous. Une fois la taille sélectionnée, merci de nous l'indiquer lors de votre commande dans le champ *Informations complémentaires*. Pour les tailles particulières, vous pouvez nous indiquer vos mesures précises pour obtenir votre robe de soirée sur mesure.



En fonction des mesures prises, déterminez la taille de la robe selon les valeurs suivantes :



## Robe de soirée en mousseline de soie - Modèle ED231

Référence ROBESD231

Robe de soirée en mousseline de soie - Modèle ED231

Chaque robe est fabriquée à la demande avec un soin tout particulier. Parfaites finitions pour une robe du soir à l'image de votre personnalité.

Choix de la taille

Choisissez votre taille avec exactitude grâce aux informations ci-dessous. Une fois la taille sélectionnée, merci de nous l'indiquer lors de votre commande dans le champ *Informations complémentaires*. Pour les tailles particulières, vous pouvez nous indiquer vos mesures précises pour obtenir votre robe de soirée sur mesure.

En fonction des mesures prises, déterminez la taille de la robe selon les valeurs suivantes :



## Robe de soirée en mousseline de soie - Modèle ED233

Référence ROBESD233

Robe de soirée en mousseline de soie - Modèle ED233

Chaque robe est fabriquée à la demande avec un soin tout particulier. Parfaites finitions pour une robe du soir à l'image de votre personnalité.

Choix de la taille

Choisissez votre taille avec exactitude grâce aux informations ci-dessous. Une fois la taille sélectionnée, merci de nous l'indiquer lors de votre commande dans le champ *Informations complémentaires*. Pour les tailles particulières, vous pouvez nous indiquer vos mesures précises pour obtenir votre robe de soirée sur mesure.

En fonction des mesures prises, déterminez la taille de la robe selon les valeurs suivantes :



## Robe de soirée en mousseline de soie - Modèle ED243

Référence ROBESD243

Robe de soirée en mousseline de soie - Modèle ED243

Chaque robe est fabriquée à la demande avec un soin tout particulier. Parfaites finitions pour une robe du soir à l'image de votre personnalité.

Choix de la taille

Choisissez votre taille avec exactitude grâce aux informations ci-dessous. Une fois la taille sélectionnée, merci de nous l'indiquer lors de votre commande dans le champ *Informations complémentaires*. Pour les tailles particulières, vous pouvez nous indiquer vos mesures précises pour obtenir votre robe de soirée sur mesure.

En fonction des mesures prises, déterminez la taille de la robe selon les valeurs suivantes :

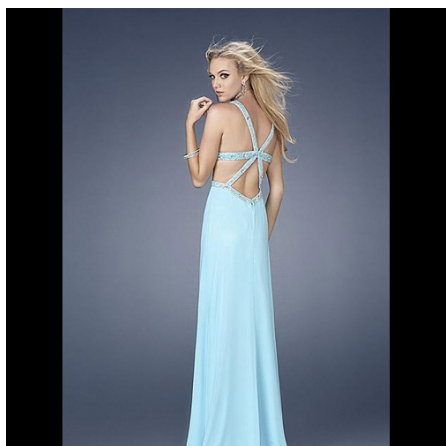

## Robe de soirée en mousseline de soie - Modèle ED248

Référence ROBESD248

Robe de soirée en mousseline de soie - Modèle ED248

Chaque robe est fabriquée à la demande avec un soin tout particulier. Parfaites finitions pour une robe du soir à l'image de votre personnalité.

Choix de la taille

Choisissez votre taille avec exactitude grâce aux informations ci-dessous. Une fois la taille sélectionnée, merci de nous l'indiquer lors de votre commande dans le champ *Informations complémentaires*. Pour les tailles particulières, vous pouvez nous indiquer vos mesures précises pour obtenir votre robe de soirée sur mesure.

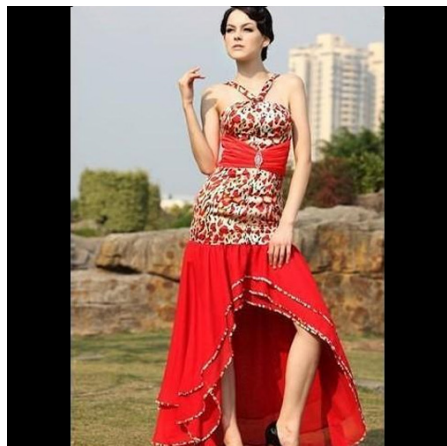

En fonction des mesures prises, déterminez la taille de la robe selon les valeurs suivantes :

## Robe de soirée en mousseline de soie - Modèle ED257

Référence ROBESD257

Robe de soirée en mousseline de soie - Modèle ED257

Chaque robe est fabriquée à la demande avec un soin tout particulier. Parfaites finitions pour une robe du soir à l'image de votre personnalité.

Choix de la taille

Choisissez votre taille avec exactitude grâce aux informations ci-dessous. Une fois la taille sélectionnée, merci de nous l'indiquer lors de votre commande dans le champ *Informations complémentaires*. Pour les tailles particulières, vous pouvez nous indiquer vos mesures précises pour obtenir votre robe de soirée sur mesure.

En fonction des mesures prises, déterminez la taille de la robe selon les valeurs suivantes :



## Robe de soirée en mousseline de soie - Modèle ED277

Référence ROBESD277

Robe de soirée en mousseline de soie - Modèle ED277

Chaque robe est fabriquée à la demande avec un soin tout particulier. Parfaites finitions pour une robe du soir à l'image de votre personnalité.

Choix de la taille

Choisissez votre taille avec exactitude grâce aux informations ci-dessous. Une fois la taille sélectionnée, merci de nous l'indiquer lors de votre commande dans le champ *Informations complémentaires*. Pour les tailles particulières, vous pouvez nous indiquer vos mesures précises pour obtenir votre robe de soirée sur mesure.

En fonction des mesures prises, déterminez la taille de la robe selon les valeurs suivantes :



## Robe de soirée en mousseline de soie - Modèle ED280

Référence ROBESD280

Robe de soirée en mousseline de soie - Modèle ED280

Chaque robe est fabriquée à la demande avec un soin tout particulier. Parfaites finitions pour une robe du soir à l'image de votre personnalité.



Choix de la taille

Choisissez votre taille avec exactitude grâce aux informations ci-dessous. Une fois la taille sélectionnée, merci de nous l'indiquer lors de votre commande dans le champ *Informations complémentaires*. Pour les tailles particulières, vous pouvez nous indiquer vos mesures précises pour obtenir votre robe de soirée sur mesure.



En fonction des mesures prises, déterminez la taille de la robe selon les valeurs suivantes :

## Robe de soirée en mousseline de soie - Modèle ED285

### Référence ROBESD285

Robe de soirée en mousseline de soie, intérieur satin - Modèle ED285

Chaque robe est fabriquée à la demande avec un soin tout particulier. Parfaites finitions pour une robe du soir à l'image de votre personnalité.

### Choix de la taille

Choisissez votre taille avec exactitude grâce aux informations ci-dessous. Une fois la taille sélectionnée, merci de nous l'indiquer lors de votre commande dans le champ *Informations complémentaires*. Pour les tailles particulières, vous pouvez nous indiquer vos mesures précises pour obtenir votre robe de soirée sur mesure.



En fonction des mesures prises, déterminez la taille de la robe selon les valeurs suivantes :



## Robe de soirée en mousseline de soie - Modèle ED288

Référence ROBESD288

Robe de soirée en mousseline de soie - Modèle ED288

Chaque robe est fabriquée à la demande avec un soin tout particulier. Parfaites finitions pour une robe du soir à l'image de votre personnalité.

### Choix de la taille

Choisissez votre taille avec exactitude grâce aux informations ci-dessous. Une fois la taille sélectionnée, merci de nous l'indiquer lors de votre commande dans le champ *Informations complémentaires*. Pour les tailles particulières, vous pouvez nous indiquer vos mesures précises pour obtenir votre robe de soirée sur mesure.

En fonction des mesures prises, déterminez la taille de la robe selon les valeurs suivantes :



## Robe de soirée en mousseline de soie - Modèle ED290

### Référence ROBESD290

Robe de soirée en mousseline de soie - Modèle ED290

Chaque robe est fabriquée à la demande avec un soin tout particulier. Parfaites finitions pour une robe du soir à l'image de votre personnalité.

### Choix de la taille

Choisissez votre taille avec exactitude grâce aux informations ci-dessous. Une fois la taille sélectionnée, merci de nous l'indiquer lors de votre commande dans le champ *Informations complémentaires*. Pour les tailles particulières, vous pouvez nous indiquer vos mesures précises pour obtenir votre robe de soirée sur mesure.

En fonction des mesures prises, déterminez la taille de la robe selon les valeurs suivantes :



## Robe de soirée en mousseline de soie - Modèle ED292

Référence ROBESD292

Robe de soirée en mousseline de soie - Modèle ED292

Chaque robe est fabriquée à la demande avec un soin tout particulier. Parfaites finitions pour une robe du soir à l'image de votre personnalité.

Choix de la taille

Choisissez votre taille avec exactitude grâce aux informations ci-dessous. Une fois la taille sélectionnée, merci de nous l'indiquer lors de votre commande dans le champ *Informations complémentaires*. Pour les tailles particulières, vous pouvez nous indiquer vos mesures précises pour obtenir votre robe de soirée sur mesure.

En fonction des mesures prises, déterminez la taille de la robe selon les valeurs suivantes :

## Robe de soirée en mousseline de soie - Modèle ED295

### Référence ROBESD295

Robe de soirée en mousseline de soie - Modèle ED295

Chaque robe est fabriquée à la demande avec un soin tout particulier. Parfaites finitions pour une robe du soir à l'image de votre personnalité.

### Choix de la taille

Choisissez votre taille avec exactitude grâce aux informations ci-dessous. Une fois la taille sélectionnée, merci de nous l'indiquer lors de votre commande dans le champ *Informations complémentaires*. Pour les tailles particulières, vous pouvez nous indiquer vos mesures précises pour obtenir votre robe de soirée sur mesure.

En fonction des mesures prises, déterminez la taille de la robe selon les valeurs suivantes :

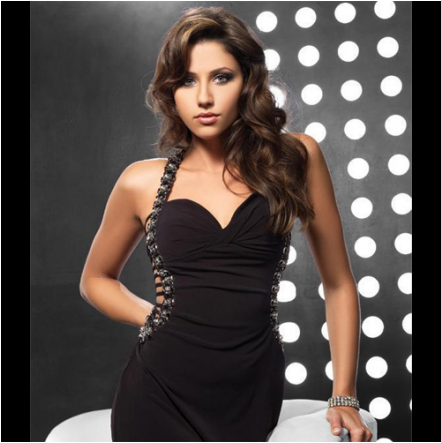

## Robe de soirée en mousseline de soie - Modèle ED301

Référence ROBESD301

Robe de soirée en mousseline de soie - Modèle ED301

Chaque robe est fabriquée à la demande avec un soin tout particulier. Parfaites finitions pour une robe du soir à l'image de votre personnalité.

Choix de la taille

Choisissez votre taille avec exactitude grâce aux informations ci-dessous. Une fois la taille sélectionnée, merci de nous l'indiquer lors de votre commande dans le champ *Informations complémentaires*. Pour les tailles particulières, vous pouvez nous indiquer vos mesures précises pour obtenir votre robe de soirée sur mesure.

En fonction des mesures prises, déterminez la taille de la robe selon les valeurs suivantes :

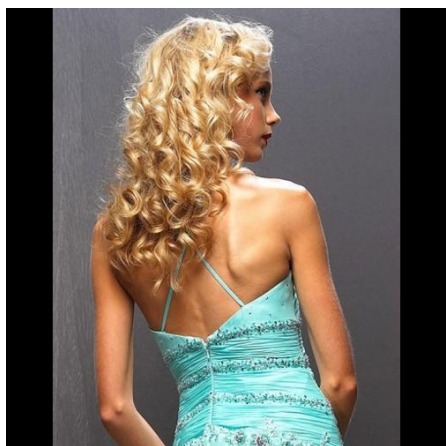
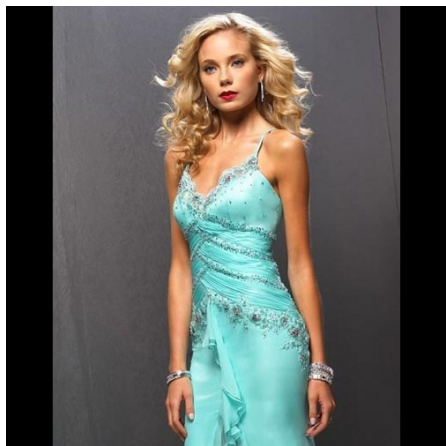

## Robe de soirée en mousseline de soie - Modèle ED307

Référence ROBESD307

Robe de soirée en mousseline de soie - Modèle ED307

Chaque robe est fabriquée à la demande avec un soin tout particulier. Parfaites finitions pour une robe du soir à l'image de votre personnalité.

Choix de la taille

Choisissez votre taille avec exactitude grâce aux informations ci-dessous. Une fois la taille sélectionnée, merci de nous l'indiquer lors de votre commande dans le champ *Informations complémentaires*. Pour les tailles particulières, vous pouvez nous indiquer vos mesures précises pour obtenir votre robe de soirée sur mesure.

En fonction des mesures prises, déterminez la taille de la robe selon les valeurs suivantes :



## Robe de soirée en mousseline de soie - Modèle ED314

Référence ROBESD314

Robe de soirée en mousseline de soie - Modèle ED314

Chaque robe est fabriquée à la demande avec un soin tout particulier. Parfaites finitions pour une robe du soir à l'image de votre personnalité.

Choix de la taille

Choisissez votre taille avec exactitude grâce aux informations ci-dessous. Une fois la taille sélectionnée, merci de nous l'indiquer lors de votre commande dans le champ *Informations complémentaires*. Pour les tailles particulières, vous pouvez nous indiquer vos mesures précises pour obtenir votre robe de soirée sur mesure.

En fonction des mesures prises, déterminez la taille de la robe selon les valeurs suivantes :

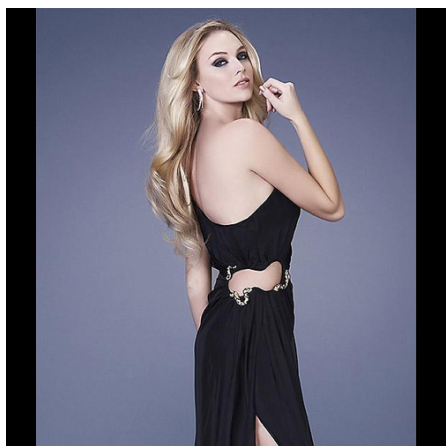

## Robe de soirée en mousseline de soie - Modèle ED317

Référence ROBESD317

Robe de soirée en mousseline de soie - Modèle ED317

Chaque robe est fabriquée à la demande avec un soin tout particulier. Parfaites finitions pour une robe du soir à l'image de votre personnalité.

Choix de la taille

Choisissez votre taille avec exactitude grâce aux informations ci-dessous. Une fois la taille sélectionnée, merci de nous l'indiquer lors de votre commande dans le champ *Informations complémentaires*. Pour les tailles particulières, vous pouvez nous indiquer vos mesures précises pour obtenir votre robe de soirée sur mesure.

En fonction des mesures prises, déterminez la taille de la robe selon les valeurs suivantes :





## Robe de soirée en mousseline de soie - Modèle ED322

Référence ROBESD322

Robe de soirée en mousseline de soie - Modèle ED322

Chaque robe est fabriquée à la demande avec un soin tout particulier. Parfaites finitions pour une robe du soir à l'image de votre personnalité.

Choix de la taille

Choisissez votre taille avec exactitude grâce aux informations ci-dessous. Une fois la taille sélectionnée, merci de nous l'indiquer lors de votre commande dans le champ *Informations complémentaires*. Pour les tailles particulières, vous pouvez nous indiquer vos mesures précises pour obtenir votre robe de soirée sur mesure.

En fonction des mesures prises, déterminez la taille de la robe selon les valeurs suivantes :

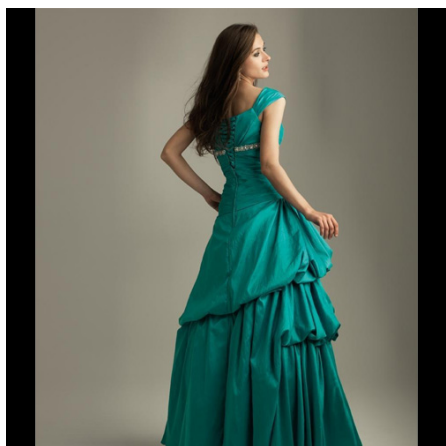
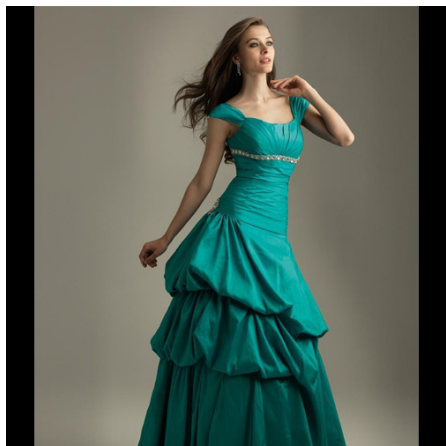

## Robe de soirée en mousseline de soie - Modèle ED327

Référence ROBESD327

Robe de soirée en mousseline de soie - Modèle ED327

Chaque robe est fabriquée à la demande avec un soin tout particulier. Parfaites finitions pour une robe du soir à l'image de votre personnalité.

Choix de la taille

Choisissez votre taille avec exactitude grâce aux informations ci-dessous. Une fois la taille sélectionnée, merci de nous l'indiquer lors de votre commande dans le champ *Informations complémentaires*. Pour les tailles particulières, vous pouvez nous indiquer vos mesures précises pour obtenir votre robe de soirée sur mesure.



En fonction des mesures prises, déterminez la taille de la robe selon les valeurs suivantes :

## Robe de soirée en mousseline de soie - Modèle ED328

Référence ROBESD328

Robe de soirée en mousseline de soie - Modèle ED328

Chaque robe est fabriquée à la demande avec un soin tout particulier. Parfaites finitions pour une robe du soir à l'image de votre personnalité.

Choix de la taille

Choisissez votre taille avec exactitude grâce aux informations ci-dessous. Une fois la taille sélectionnée, merci de nous l'indiquer lors de votre commande dans le champ *Informations complémentaires*. Pour les tailles particulières, vous pouvez nous indiquer vos mesures précises pour obtenir votre robe de soirée sur mesure.

En fonction des mesures prises, déterminez la taille de la robe selon les valeurs suivantes :

## Robe de soirée en mousseline de soie - Modèle ED339

Référence ROBESD339

Robe de soirée en mousseline de soie - Modèle ED339

Chaque robe est fabriquée à la demande avec un soin tout particulier. Parfaites finitions pour une robe du soir à l'image de votre personnalité.



Choix de la taille

Choisissez votre taille avec exactitude grâce aux informations ci-dessous. Une fois la taille sélectionnée, merci de nous l'indiquer lors de votre commande dans le champ *Informations complémentaires*. Pour les tailles particulières, vous pouvez nous indiquer vos mesures précises pour obtenir votre robe de soirée sur mesure.

En fonction des mesures prises, déterminez la taille de la robe selon les valeurs suivantes :

## Robe de soirée en mousseline de soie - Modèle ED343

### Référence ROBESD343

Robe de soirée en mousseline de soie - Modèle ED343

Chaque robe est fabriquée à la demande avec un soin tout particulier. Parfaites finitions pour une robe du soir à l'image de votre personnalité.

### Choix de la taille

Choisissez votre taille avec exactitude grâce aux informations ci-dessous. Une fois la taille sélectionnée, merci de nous l'indiquer lors de votre commande dans le champ *Informations complémentaires*. Pour les tailles particulières, vous pouvez nous indiquer vos mesures précises pour obtenir votre robe de soirée sur mesure.

En fonction des mesures prises, déterminez la taille de la robe selon les valeurs suivantes :



## Robe de soirée en mousseline de soie - Modèle ED348

Référence ROBESD348

Robe de soirée en mousseline de soie - Modèle ED348

Chaque robe est fabriquée à la demande avec un soin tout particulier. Parfaites finitions pour une robe du soir à l'image de votre personnalité.

Choix de la taille

Choisissez votre taille avec exactitude grâce aux informations ci-dessous. Une fois la taille sélectionnée, merci de nous l'indiquer lors de votre commande dans le champ *Informations complémentaires*. Pour les tailles particulières, vous pouvez nous indiquer vos mesures précises pour obtenir votre robe de soirée sur mesure.

En fonction des mesures prises, déterminez la taille de la robe selon les valeurs suivantes :



## Robe de soirée en mousseline de soie - Modèle ED354

Référence ROBESD354

Robe de soirée en mousseline de soie - Modèle ED354

Chaque robe est fabriquée à la demande avec un soin tout particulier. Parfaites finitions pour une robe du soir à l'image de votre personnalité.

Choix de la taille

Choisissez votre taille avec exactitude grâce aux informations ci-dessous. Une fois la taille sélectionnée, merci de nous l'indiquer lors de votre commande dans le champ *Informations complémentaires*. Pour les tailles particulières, vous pouvez nous indiquer vos mesures précises pour obtenir votre robe de soirée sur mesure.

En fonction des mesures prises, déterminez la taille de la robe selon les valeurs suivantes :



## Robe de soirée en mousseline de soie - Modèle ED373

Référence ROBESD373

Robe de soirée en mousseline de soie - Modèle ED373

Chaque robe est fabriquée à la demande avec un soin tout particulier. Parfaites finitions pour une robe du soir à l'image de votre personnalité.

Choix de la taille

Choisissez votre taille avec exactitude grâce aux informations ci-dessous. Une fois la taille sélectionnée, merci de nous l'indiquer lors de votre commande dans le champ *Informations complémentaires*. Pour les tailles particulières, vous pouvez nous indiquer vos mesures précises pour obtenir votre robe de soirée sur mesure.

En fonction des mesures prises, déterminez la taille de la robe selon les valeurs suivantes :





## Robe de soirée en mousseline de soie - Modèle ED374

Référence ROBESD374

Robe de soirée en mousseline de soie - Modèle ED374

Chaque robe est fabriquée à la demande avec un soin tout particulier. Parfaites finitions pour une robe du soir à l'image de votre personnalité.

Choix de la taille

Choisissez votre taille avec exactitude grâce aux informations ci-dessous. Une fois la taille sélectionnée, merci de nous l'indiquer lors de votre commande dans le champ *Informations complémentaires*. Pour les tailles particulières, vous pouvez nous indiquer vos mesures précises pour obtenir votre robe de soirée sur mesure.

En fonction des mesures prises, déterminez la taille de la robe selon les valeurs suivantes :

## Robe de soirée en mousseline de soie - Modèle ED38

### Référence ROBESD38

Robe de soirée en mousseline de soie - Modèle ED38

Chaque robe est fabriquée à la demande avec un soin tout particulier. Parfaites finitions pour une robe du soir à l'image de votre personnalité.

### Choix de la taille

Choisissez votre taille avec exactitude grâce aux informations ci-dessous. Une fois la taille sélectionnée, merci de nous l'indiquer lors de votre commande dans le champ *Informations complémentaires*. Pour les tailles particulières, vous pouvez nous indiquer vos mesures précises pour obtenir votre robe de soirée sur mesure.

En fonction des mesures prises, déterminez la taille de la robe selon les valeurs suivantes :



## Robe de soirée en mousseline de soie - Modèle ED380

### Référence ROBESD380

Robe de soirée en mousseline de soie - Modèle ED380

Chaque robe est fabriquée à la demande avec un soin tout particulier. Parfaites finitions pour une robe du soir à l'image de votre personnalité.

### Choix de la taille

Choisissez votre taille avec exactitude grâce aux informations ci-dessous. Une fois la taille sélectionnée, merci de nous l'indiquer lors de votre commande dans le champ *Informations complémentaires*. Pour les tailles particulières, vous pouvez nous indiquer vos mesures précises pour obtenir votre robe de soirée sur mesure.

En fonction des mesures prises, déterminez la taille de la robe selon les valeurs suivantes :



## Robe de soirée en mousseline de soie - Modèle ED382

Référence ROBESD382

Robe de soirée en mousseline de soie - Modèle ED382

Chaque robe est fabriquée à la demande avec un soin tout particulier. Parfaites finitions pour une robe du soir à l'image de votre personnalité.

Choix de la taille

Choisissez votre taille avec exactitude grâce aux informations ci-dessous. Une fois la taille sélectionnée, merci de nous l'indiquer lors de votre commande dans le champ *Informations complémentaires*. Pour les tailles particulières, vous pouvez nous indiquer vos mesures précises pour obtenir votre robe de soirée sur mesure.

En fonction des mesures prises, déterminez la taille de la robe selon les valeurs suivantes :



## Robe de soirée en mousseline de soie - Modèle ED383

Référence ROBESD383

Robe de soirée en mousseline de soie - Modèle ED383

Chaque robe est fabriquée à la demande avec un soin tout particulier. Parfaites finitions pour une robe du soir à l'image de votre personnalité.

Choix de la taille

Choisissez votre taille avec exactitude grâce aux informations ci-dessous. Une fois la taille sélectionnée, merci de nous l'indiquer lors de votre commande dans le champ *Informations complémentaires*. Pour les tailles particulières, vous pouvez nous indiquer vos mesures précises pour obtenir votre robe de soirée sur mesure.

En fonction des mesures prises, déterminez la taille de la robe selon les valeurs suivantes :



## Robe de soirée en mousseline de soie - Modèle ED385

Référence ROBESD385

Robe de soirée en mousseline de soie - Modèle ED385



Chaque robe est fabriquée à la demande avec un soin tout particulier. Parfaites finitions pour une robe du soir à l'image de votre personnalité.

Choix de la taille

Choisissez votre taille avec exactitude grace aux informations ci-dessous. Une fois la taille sélectionnée, merci de nous l'indiquer lors de votre commande dans le champ *Informations complémentaires*. Pour les tailles particulières, vous pouvez nous indiquer vos mesures précises pour obtenir votre robe de soirée sur mesure.



En fonction des mesures prises, déterminez la taille de la robe selon les valeurs suivantes :

## Robe de soirée en mousseline de soie - Modèle ED388

Référence ROBESD388

Robe de soirée en mousseline de soie - Modèle ED388

Chaque robe est fabriquée à la demande avec un soin tout particulier. Parfaites finitions pour une robe du soir à l'image de votre personnalité.

Choix de la taille

Choisissez votre taille avec exactitude grâce aux informations ci-dessous. Une fois la taille sélectionnée, merci de nous l'indiquer lors de votre commande dans le champ *Informations complémentaires*. Pour les tailles particulières, vous pouvez nous indiquer vos mesures précises pour obtenir votre robe de soirée sur mesure.

En fonction des mesures prises, déterminez la taille de la robe selon les valeurs suivantes :



## Robe de soirée en mousseline de soie - Modèle ED390

Référence ROBESD390

Robe de soirée en mousseline de soie - Modèle ED390

Chaque robe est fabriquée à la demande avec un soin tout particulier. Parfaites finitions pour une robe du soir à l'image de votre personnalité.

Choix de la taille

Choisissez votre taille avec exactitude grâce aux informations ci-dessous. Une fois la taille sélectionnée, merci de nous l'indiquer lors de votre commande dans le champ *Informations complémentaires*. Pour les tailles particulières, vous pouvez nous indiquer vos mesures précises pour obtenir votre robe de soirée sur mesure.

En fonction des mesures prises, déterminez la taille de la robe selon les valeurs suivantes :





## Robe de soirée en mousseline de soie - Modèle ED391

Référence ROBESD391

Robe de soirée en mousseline de soie - Modèle ED391

Chaque robe est fabriquée à la demande avec un soin tout particulier. Parfaites finitions pour une robe du soir à l'image de votre personnalité.

Choix de la taille

Choisissez votre taille avec exactitude grâce aux informations ci-dessous. Une fois la taille sélectionnée, merci de nous l'indiquer lors de votre commande dans le champ *Informations complémentaires*. Pour les tailles particulières, vous pouvez nous indiquer vos mesures précises pour obtenir votre robe de soirée sur mesure.

En fonction des mesures prises, déterminez la taille de la robe selon les valeurs suivantes :

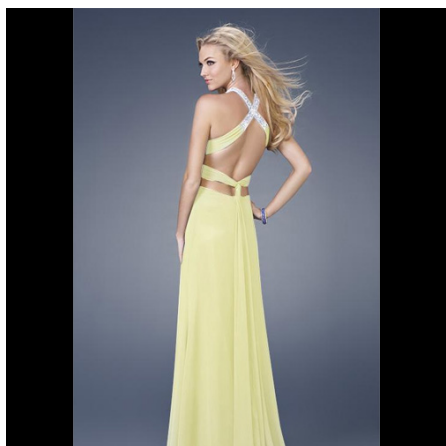

## Robe de soirée en mousseline de soie - Modèle ED396

Référence ROBESD396

Robe de soirée en mousseline de soie - Modèle ED396

Chaque robe est fabriquée à la demande avec un soin tout particulier. Parfaites finitions pour une robe du soir à l'image de votre personnalité.

Choix de la taille

Choisissez votre taille avec exactitude grâce aux informations ci-dessous. Une fois la taille sélectionnée, merci de nous l'indiquer lors de votre commande dans le champ *Informations complémentaires*. Pour les tailles particulières, vous pouvez nous indiquer vos mesures précises pour obtenir votre robe de soirée sur mesure.

En fonction des mesures prises, déterminez la taille de la robe selon les valeurs suivantes :

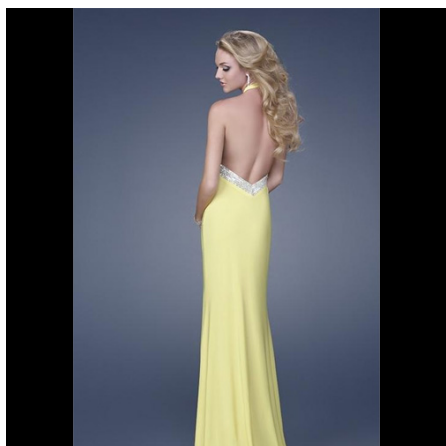

## Robe de soirée en mousseline de soie - Modèle ED402

Référence ROBESD402

Robe de soirée en mousseline de soie - Modèle ED402

Chaque robe est fabriquée à la demande avec un soin tout particulier. Parfaites finitions pour une robe du soir à l'image de votre personnalité.

### Choix de la taille

Choisissez votre taille avec exactitude grâce aux informations ci-dessous. Une fois la taille sélectionnée, merci de nous l'indiquer lors de votre commande dans le champ *Informations complémentaires*. Pour les tailles particulières, vous pouvez nous indiquer vos mesures précises pour obtenir votre robe de soirée sur mesure.

En fonction des mesures prises, déterminez la taille de la robe selon les valeurs suivantes :



## Robe de soirée en mousseline de soie - Modèle ED408

Référence ROBESD408

Robe de soirée en mousseline de soie - Modèle ED408

Chaque robe est fabriquée à la demande avec un soin tout particulier. Parfaites finitions pour une robe du soir à l'image de votre personnalité.

Choix de la taille

Choisissez votre taille avec exactitude grâce aux informations ci-dessous. Une fois la taille sélectionnée, merci de nous l'indiquer lors de votre commande dans le champ *Informations complémentaires*. Pour les tailles particulières, vous pouvez nous indiquer vos mesures précises pour obtenir votre robe de soirée sur mesure.

En fonction des mesures prises, déterminez la taille de la robe selon les valeurs suivantes :

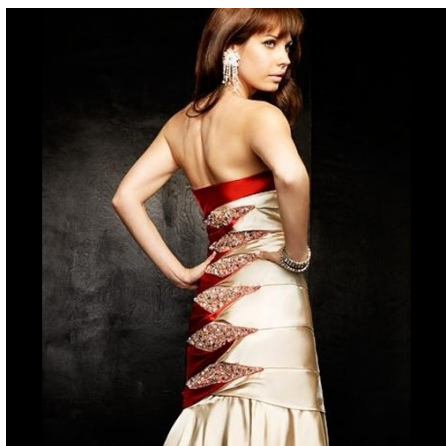

## Robe de soirée en mousseline de soie - Modèle ED411

Référence ROBESD411

Robe de soirée en mousseline de soie - Modèle ED411

Chaque robe est fabriquée à la demande avec un soin tout particulier. Parfaites finitions pour une robe du soir à l'image de votre personnalité.

Choix de la taille

Choisissez votre taille avec exactitude grâce aux informations ci-dessous. Une fois la taille sélectionnée, merci de nous l'indiquer lors de votre commande dans le champ *Informations complémentaires*. Pour les tailles particulières, vous pouvez nous indiquer vos mesures précises pour obtenir votre robe de soirée sur mesure.

En fonction des mesures prises, déterminez la taille de la robe selon les valeurs suivantes :

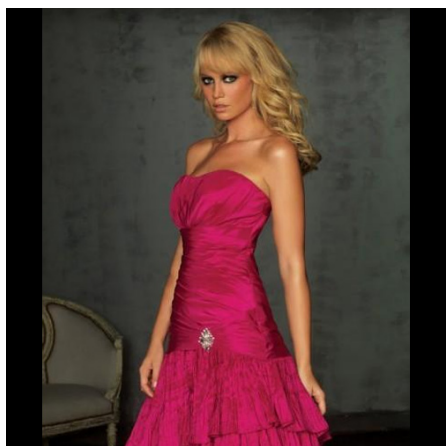

## Robe de soirée en mousseline de soie - Modèle ED414

Référence ROBESD414

Robe de soirée en mousseline de soie - Modèle ED414

Chaque robe est fabriquée à la demande avec un soin tout particulier. Parfaites finitions pour une robe du soir à l'image de votre personnalité.

Choix de la taille

Choisissez votre taille avec exactitude grâce aux informations ci-dessous. Une fois la taille sélectionnée, merci de nous l'indiquer lors de votre commande dans le champ *Informations complémentaires*. Pour les tailles particulières, vous pouvez nous indiquer vos mesures précises pour obtenir votre robe de soirée sur mesure.

En fonction des mesures prises, déterminez la taille de la robe selon les valeurs suivantes :



## Robe de soirée en mousseline de soie - Modèle ED421

### Référence ROBESD421

Robe de soirée en mousseline de soie - Modèle ED421

Chaque robe est fabriquée à la demande avec un soin tout particulier. Parfaites finitions pour une robe du soir à l'image de votre personnalité.

### Choix de la taille

Choisissez votre taille avec exactitude grâce aux informations ci-dessous. Une fois la taille sélectionnée, merci de nous l'indiquer lors de votre commande dans le champ *Informations complémentaires*. Pour les tailles particulières, vous pouvez nous indiquer vos mesures précises pour obtenir votre robe de soirée sur mesure.

En fonction des mesures prises, déterminez la taille de la robe selon les valeurs suivantes :



## Robe de soirée en mousseline de soie - Modèle ED423

Référence ROBESD423

Robe de soirée en mousseline de soie - Modèle ED423

Chaque robe est fabriquée à la demande avec un soin tout particulier. Parfaites finitions pour une robe du soir à l'image de votre personnalité.

Choix de la taille

Choisissez votre taille avec exactitude grâce aux informations ci-dessous. Une fois la taille sélectionnée, merci de nous l'indiquer lors de votre commande dans le champ *Informations complémentaires*. Pour les tailles particulières, vous pouvez nous indiquer vos mesures précises pour obtenir votre robe de soirée sur mesure.

En fonction des mesures prises, déterminez la taille de la robe selon les valeurs suivantes :





## Robe de soirée en mousseline de soie - Modèle ED424

Référence ROBESD424

Robe de soirée en mousseline de soie - Modèle ED424

Chaque robe est fabriquée à la demande avec un soin tout particulier. Parfaites finitions pour une robe du soir à l'image de votre personnalité.

Choix de la taille

Choisissez votre taille avec exactitude grâce aux informations ci-dessous. Une fois la taille sélectionnée, merci de nous l'indiquer lors de votre commande dans le champ *Informations complémentaires*. Pour les tailles particulières, vous pouvez nous indiquer vos mesures précises pour obtenir votre robe de soirée sur mesure.

En fonction des mesures prises, déterminez la taille de la robe selon les valeurs suivantes :



## Robe de soirée en mousseline de soie - Modèle ED426

Référence ROBESD426

Robe de soirée en mousseline de soie - Modèle ED426



Chaque robe est fabriquée à la demande avec un soin tout particulier. Parfaites finitions pour une robe du soir à l'image de votre personnalité.

### Choix de la taille

Choisissez votre taille avec exactitude grâce aux informations ci-dessous. Une fois la taille sélectionnée, merci de nous l'indiquer lors de votre commande dans le champ *Informations complémentaires*. Pour les tailles particulières, vous pouvez nous indiquer vos mesures précises pour obtenir votre robe de soirée sur mesure.



En fonction des mesures prises, déterminez la taille de la robe selon les valeurs suivantes :

## Robe de soirée en mousseline de soie - Modèle ED434

### Référence ROBESD434

Robe de soirée en mousseline de soie - Modèle ED434

Chaque robe est fabriquée à la demande avec un soin tout particulier. Parfaites finitions pour une robe du soir à l'image de votre personnalité.

### Choix de la taille

Choisissez votre taille avec exactitude grâce aux informations ci-dessous. Une fois la taille sélectionnée, merci de nous l'indiquer lors de votre commande dans le champ *Informations complémentaires*. Pour les tailles particulières, vous pouvez nous indiquer vos mesures précises pour obtenir votre robe de soirée sur mesure.

En fonction des mesures prises, déterminez la taille de la robe selon les valeurs suivantes :



## Robe de soirée en mousseline de soie - Modèle ED437

Référence ROBESD437

Robe de soirée en mousseline de soie - Modèle ED437

Chaque robe est fabriquée à la demande avec un soin tout particulier. Parfaites finitions pour une robe du soir à l'image de votre personnalité.

Choix de la taille

Choisissez votre taille avec exactitude grâce aux informations ci-dessous. Une fois la taille sélectionnée, merci de nous l'indiquer lors de votre commande dans le champ *Informations complémentaires*. Pour les tailles particulières, vous pouvez nous indiquer vos mesures précises pour obtenir votre robe de soirée sur mesure.

En fonction des mesures prises, déterminez la taille de la robe selon les valeurs suivantes :



## Robe de soirée en mousseline de soie - Modèle ED445

### Référence ROBESD445

Robe de soirée en mousseline de soie - Modèle ED445

Chaque robe est fabriquée à la demande avec un soin tout particulier. Parfaites finitions pour une robe du soir à l'image de votre personnalité.

### Choix de la taille

Choisissez votre taille avec exactitude grâce aux informations ci-dessous. Une fois la taille sélectionnée, merci de nous l'indiquer lors de votre commande dans le champ *Informations complémentaires*. Pour les tailles particulières, vous pouvez nous indiquer vos mesures précises pour obtenir votre robe de soirée sur mesure.

En fonction des mesures prises, déterminez la taille de la robe selon les valeurs suivantes :



## Robe de soirée en mousseline de soie - Modèle ED451

Référence ROBESD451

Robe de soirée en mousseline de soie - Modèle ED451

Chaque robe est fabriquée à la demande avec un soin tout particulier. Parfaites finitions pour une robe du soir à l'image de votre personnalité.

### Choix de la taille

Choisissez votre taille avec exactitude grâce aux informations ci-dessous. Une fois la taille sélectionnée, merci de nous l'indiquer lors de votre commande dans le champ *Informations complémentaires*. Pour les tailles particulières, vous pouvez nous indiquer vos mesures précises pour obtenir votre robe de soirée sur mesure.

En fonction des mesures prises, déterminez la taille de la robe selon les valeurs suivantes :



## Robe de soirée en mousseline de soie - Modèle ED466

Référence ROBESD466

Robe de soirée en mousseline de soie - Modèle ED466

Chaque robe est fabriquée à la demande avec un soin tout particulier. Parfaites finitions pour une robe du soir à l'image de votre personnalité.

Choix de la taille

Choisissez votre taille avec exactitude grâce aux informations ci-dessous. Une fois la taille sélectionnée, merci de nous l'indiquer lors de votre commande dans le champ *Informations complémentaires*. Pour les tailles particulières, vous pouvez nous indiquer vos mesures précises pour obtenir votre robe de soirée sur mesure.

En fonction des mesures prises, déterminez la taille de la robe selon les valeurs suivantes :



## Robe de soirée en mousseline de soie - Modèle ED478

Référence ROBESD478

Robe de soirée en mousseline de soie - Modèle ED478

Chaque robe est fabriquée à la demande avec un soin tout particulier. Parfaites finitions pour une robe du soir à l'image de votre personnalité.

Choix de la taille

Choisissez votre taille avec exactitude grâce aux informations ci-dessous. Une fois la taille sélectionnée, merci de nous l'indiquer lors de votre commande dans le champ *Informations complémentaires*. Pour les tailles particulières, vous pouvez nous indiquer vos mesures précises pour obtenir votre robe de soirée sur mesure.

En fonction des mesures prises, déterminez la taille de la robe selon les valeurs suivantes :





## Robe de soirée en mousseline de soie - Modèle ED48

### Référence ROBESD48

Robe de soirée en mousseline de soie - Modèle ED48

Chaque robe est fabriquée à la demande avec un soin tout particulier. Parfaites finitions pour une robe du soir à l'image de votre personnalité.

### Choix de la taille

Choisissez votre taille avec exactitude grâce aux informations ci-dessous. Une fois la taille sélectionnée, merci de nous l'indiquer lors de votre commande dans le champ *Informations complémentaires*. Pour les tailles particulières, vous pouvez nous indiquer vos mesures précises pour obtenir votre robe de soirée sur mesure.

En fonction des mesures prises, déterminez la taille de la robe selon les valeurs suivantes :



## Robe de soirée en mousseline de soie - Modèle ED481

Référence ROBESD481

Robe de soirée en mousseline de soie - Modèle ED481

Chaque robe est fabriquée à la demande avec un soin tout particulier. Parfaites finitions pour une robe du soir à l'image de votre personnalité.

Choix de la taille

Choisissez votre taille avec exactitude grâce aux informations ci-dessous. Une fois la taille sélectionnée, merci de nous l'indiquer lors de votre commande dans le champ *Informations complémentaires*. Pour les tailles particulières, vous pouvez nous indiquer vos mesures précises pour obtenir votre robe de soirée sur mesure.

En fonction des mesures prises, déterminez la taille de la robe selon les valeurs suivantes :



## Robe de soirée en mousseline de soie - Modèle ED492

Référence ROBESD492

Robe de soirée en mousseline de soie - Modèle ED492

Chaque robe est fabriquée à la demande avec un soin tout particulier. Parfaites finitions pour une robe du soir à l'image de votre personnalité.

Choix de la taille

Choisissez votre taille avec exactitude grâce aux informations ci-dessous. Une fois la taille sélectionnée, merci de nous l'indiquer lors de votre commande dans le champ *Informations complémentaires*. Pour les tailles particulières, vous pouvez nous indiquer vos mesures précises pour obtenir votre robe de soirée sur mesure.

En fonction des mesures prises, déterminez la taille de la robe selon les valeurs suivantes :



## Robe de soirée en mousseline de soie - Modèle ED498

Référence ROBESD498

Robe de soirée en mousseline de soie - Modèle ED498

Chaque robe est fabriquée à la demande avec un soin tout particulier. Parfaites finitions pour une robe du soir à l'image de votre personnalité.

Choix de la taille

Choisissez votre taille avec exactitude grâce aux informations ci-dessous. Une fois la taille sélectionnée, merci de nous l'indiquer lors de votre commande dans le champ *Informations complémentaires*. Pour les tailles particulières, vous pouvez nous indiquer vos mesures précises pour obtenir votre robe de soirée sur mesure.

En fonction des mesures prises, déterminez la taille de la robe selon les valeurs suivantes :

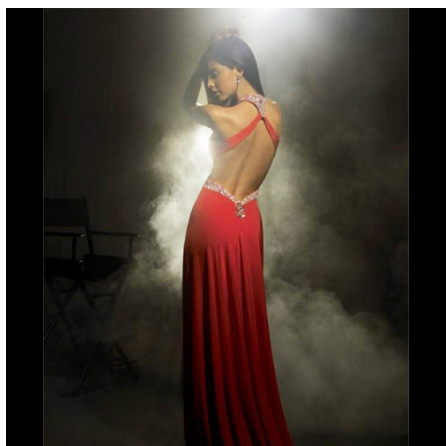
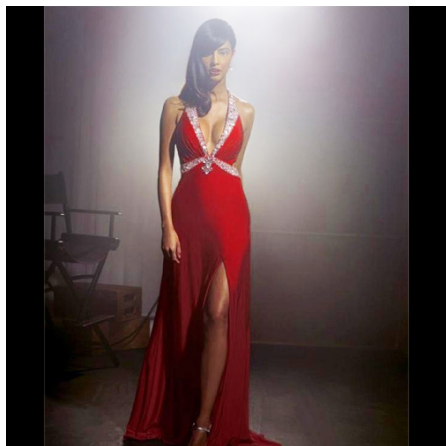

## Robe de soirée en mousseline de soie - Modèle ED509

Référence ROBESD509

Robe de soirée en mousseline de soie - Modèle ED509

Chaque robe est fabriquée à la demande avec un soin tout particulier. Parfaites finitions pour une robe du soir à l'image de votre personnalité.

Choix de la taille

Choisissez votre taille avec exactitude grâce aux informations ci-dessous. Une fois la taille sélectionnée, merci de nous l'indiquer lors de votre commande dans le champ *Informations complémentaires*. Pour les tailles particulières, vous pouvez nous indiquer vos mesures précises pour obtenir votre robe de soirée sur mesure.

En fonction des mesures prises, déterminez la taille de la robe selon les valeurs suivantes :

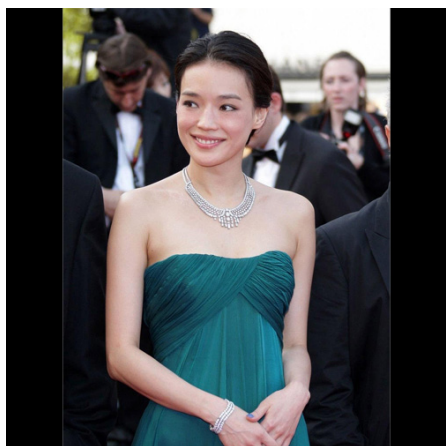
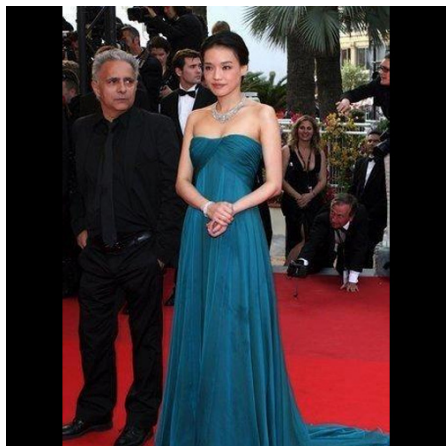

## Robe de soirée en mousseline de soie - Modèle ED51

Référence ROBESD51

Robe de soirée en mousseline de soie - Modèle ED51

Chaque robe est fabriquée à la demande avec un soin tout particulier. Parfaites finitions pour une robe du soir à l'image de votre personnalité.

Choix de la taille

Choisissez votre taille avec exactitude grâce aux informations ci-dessous. Une fois la taille sélectionnée, merci de nous l'indiquer lors de votre commande dans le champ *Informations complémentaires*. Pour les tailles particulières, vous pouvez nous indiquer vos mesures précises pour obtenir votre robe de soirée sur mesure.

En fonction des mesures prises, déterminez la taille de la robe selon les valeurs suivantes :



## Robe de soirée en mousseline de soie - Modèle ED514

Référence ROBESD514

Robe de soirée en mousseline de soie - Modèle ED514

Chaque robe est fabriquée à la demande avec un soin tout particulier. Parfaites finitions pour une robe du soir à l'image de votre personnalité.

Choix de la taille

Choisissez votre taille avec exactitude grâce aux informations ci-dessous. Une fois la taille sélectionnée, merci de nous l'indiquer lors de votre commande dans le champ *Informations complémentaires*. Pour les tailles particulières, vous pouvez nous indiquer vos mesures précises pour obtenir votre robe de soirée sur mesure.

En fonction des mesures prises, déterminez la taille de la robe selon les valeurs suivantes :



## Robe de soirée en mousseline de soie - Modèle ED528

Référence ROBESD528

Robe de soirée en mousseline de soie - Modèle ED528

Chaque robe est fabriquée à la demande avec un soin tout particulier. Parfaites finitions pour une robe du soir à l'image de votre personnalité.

Choix de la taille

Choisissez votre taille avec exactitude grâce aux informations ci-dessous. Une fois la taille sélectionnée, merci de nous l'indiquer lors de votre commande dans le champ *Informations complémentaires*. Pour les tailles particulières, vous pouvez nous indiquer vos mesures précises pour obtenir votre robe de soirée sur mesure.

En fonction des mesures prises, déterminez la taille de la robe selon les valeurs suivantes :

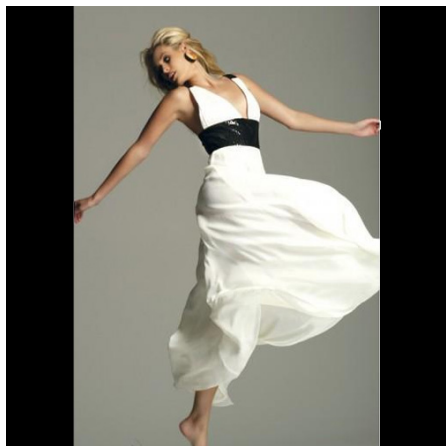



## Robe de soirée en mousseline de soie - Modèle ED541

Référence ROBESD541

Robe de soirée en mousseline de soie - Modèle ED541

Chaque robe est fabriquée à la demande avec un soin tout particulier. Parfaites finitions pour une robe du soir à l'image de votre personnalité.

### Choix de la taille

Choisissez votre taille avec exactitude grâce aux informations ci-dessous. Une fois la taille sélectionnée, merci de nous l'indiquer lors de votre commande dans le champ *Informations complémentaires*. Pour les tailles particulières, vous pouvez nous indiquer vos mesures précises pour obtenir votre robe de soirée sur mesure.

En fonction des mesures prises, déterminez la taille de la robe selon les valeurs suivantes :



## Robe de soirée en mousseline de soie - Modèle ED550

### Référence ROBESD550

Robe de soirée en mousseline de soie - Modèle ED550

Chaque robe est fabriquée à la demande avec un soin tout particulier. Parfaites finitions pour une robe du soir à l'image de votre personnalité.

### Choix de la taille

Choisissez votre taille avec exactitude grâce aux informations ci-dessous. Une fois la taille sélectionnée, merci de nous l'indiquer lors de votre commande dans le champ *Informations complémentaires*. Pour les tailles particulières, vous pouvez nous indiquer vos mesures précises pour obtenir votre robe de soirée sur mesure.

En fonction des mesures prises, déterminez la taille de la robe selon les valeurs suivantes :



## Robe de soirée en mousseline de soie - Modèle ED552

### Référence ROBESD552

Robe de soirée en mousseline de soie - Modèle ED552

Chaque robe est fabriquée à la demande avec un soin tout particulier. Parfaites finitions pour une robe du soir à l'image de votre personnalité.

### Choix de la taille

Choisissez votre taille avec exactitude grâce aux informations ci-dessous. Une fois la taille sélectionnée, merci de nous l'indiquer lors de votre commande dans le champ *Informations complémentaires*. Pour les tailles particulières, vous pouvez nous indiquer vos mesures précises pour obtenir votre robe de soirée sur mesure.

En fonction des mesures prises, déterminez la taille de la robe selon les valeurs suivantes :



## Robe de soirée en mousseline de soie - Modèle ED554

Référence ROBESD554

Robe de soirée en mousseline de soie - Modèle ED554

Chaque robe est fabriquée à la demande avec un soin tout particulier. Parfaites finitions pour une robe du soir à l'image de votre personnalité.

Choix de la taille

Choisissez votre taille avec exactitude grâce aux informations ci-dessous. Une fois la taille sélectionnée, merci de nous l'indiquer lors de votre commande dans le champ *Informations complémentaires*. Pour les tailles particulières, vous pouvez nous indiquer vos mesures précises pour obtenir votre robe de soirée sur mesure.

En fonction des mesures prises, déterminez la taille de la robe selon les valeurs suivantes :

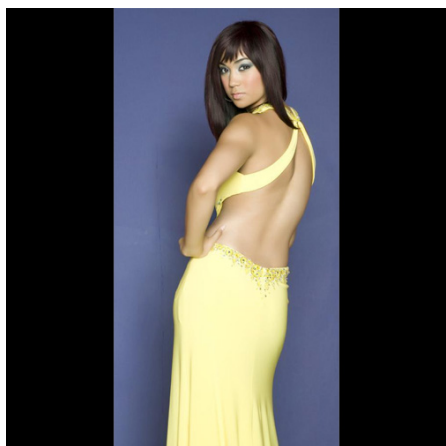

## Robe de soirée en mousseline de soie - Modèle ED56

Référence ROBESD56

Robe de soirée en mousseline de soie - Modèle ED56

Chaque robe est fabriquée à la demande avec un soin tout particulier. Parfaites finitions pour une robe du soir à l'image de votre personnalité.

Choix de la taille

Choisissez votre taille avec exactitude grâce aux informations ci-dessous. Une fois la taille sélectionnée, merci de nous l'indiquer lors de votre commande dans le champ *Informations complémentaires*. Pour les tailles particulières, vous pouvez nous indiquer vos mesures précises pour obtenir votre robe de soirée sur mesure.

En fonction des mesures prises, déterminez la taille de la robe selon les valeurs suivantes :



## Robe de soirée en mousseline de soie - Modèle ED560

Référence ROBESD560

Robe de soirée en mousseline de soie - Modèle ED560

Chaque robe est fabriquée à la demande avec un soin tout particulier. Parfaites finitions pour une robe du soir à l'image de votre personnalité.

Choix de la taille

Choisissez votre taille avec exactitude grâce aux informations ci-dessous. Une fois la taille sélectionnée, merci de nous l'indiquer lors de votre commande dans le champ *Informations complémentaires*. Pour les tailles particulières, vous pouvez nous indiquer vos mesures précises pour obtenir votre robe de soirée sur mesure.

En fonction des mesures prises, déterminez la taille de la robe selon les valeurs suivantes :



## Robe de soirée en mousseline de soie - Modèle ED565

Référence ROBESD565

Robe de soirée en mousseline de soie - Modèle ED565

Chaque robe est fabriquée à la demande avec un soin tout particulier. Parfaites finitions pour une robe du soir à l'image de votre personnalité.

Choix de la taille

Choisissez votre taille avec exactitude grâce aux informations ci-dessous. Une fois la taille sélectionnée, merci de nous l'indiquer lors de votre commande dans le champ *Informations complémentaires*. Pour les tailles particulières, vous pouvez nous indiquer vos mesures précises pour obtenir votre robe de soirée sur mesure.

En fonction des mesures prises, déterminez la taille de la robe selon les valeurs suivantes :



## Robe de soirée en mousseline de soie - Modèle ED567

Référence ROBESD567

Robe de soirée en mousseline de soie - Modèle ED567

Chaque robe est fabriquée à la demande avec un soin tout particulier. Parfaites finitions pour une robe du soir à l'image de votre personnalité.

Choix de la taille

Choisissez votre taille avec exactitude grâce aux informations ci-dessous. Une fois la taille sélectionnée, merci de nous l'indiquer lors de votre commande dans le champ *Informations complémentaires*. Pour les tailles particulières, vous pouvez nous indiquer vos mesures précises pour obtenir votre robe de soirée sur mesure.

En fonction des mesures prises, déterminez la taille de la robe selon les valeurs suivantes :





## Robe de soirée en mousseline de soie - Modèle ED576

Référence ROBESD576

Robe de soirée en mousseline de soie - Modèle ED576

Chaque robe est fabriquée à la demande avec un soin tout particulier. Parfaites finitions pour une robe du soir à l'image de votre personnalité.

Choix de la taille

Choisissez votre taille avec exactitude grâce aux informations ci-dessous. Une fois la taille sélectionnée, merci de nous l'indiquer lors de votre commande dans le champ *Informations complémentaires*. Pour les tailles particulières, vous pouvez nous indiquer vos mesures précises pour obtenir votre robe de soirée sur mesure.

En fonction des mesures prises, déterminez la taille de la robe selon les valeurs suivantes :

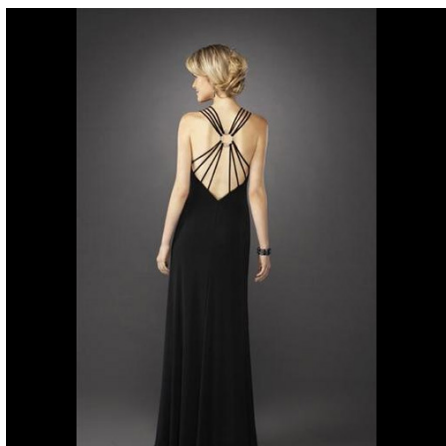

## Robe de soirée en mousseline de soie - Modèle ED595

Référence ROBESD595

Robe de soirée en mousseline de soie - Modèle ED595

Chaque robe est fabriquée à la demande avec un soin tout particulier. Parfaites finitions pour une robe du soir à l'image de votre personnalité.

Choix de la taille

Choisissez votre taille avec exactitude grâce aux informations ci-dessous. Une fois la taille sélectionnée, merci de nous l'indiquer lors de votre commande dans le champ *Informations complémentaires*. Pour les tailles particulières, vous pouvez nous indiquer vos mesures précises pour obtenir votre robe de soirée sur mesure.

En fonction des mesures prises, déterminez la taille de la robe selon les valeurs suivantes :



## Robe de soirée en mousseline de soie - Modèle ED601

Référence ROBESD601

Robe de soirée en mousseline de soie - Modèle ED601

Chaque robe est fabriquée à la demande avec un soin tout particulier. Parfaites finitions pour une robe du soir à l'image de votre personnalité.

Choix de la taille

Choisissez votre taille avec exactitude grâce aux informations ci-dessous. Une fois la taille sélectionnée, merci de nous l'indiquer lors de votre commande dans le champ *Informations complémentaires*. Pour les tailles particulières, vous pouvez nous indiquer vos mesures précises pour obtenir votre robe de soirée sur mesure.

En fonction des mesures prises, déterminez la taille de la robe selon les valeurs suivantes :

## Robe de soirée en mousseline de soie - Modèle ED603

Référence ROBESD603

Robe de soirée en mousseline de soie - Modèle ED603

Chaque robe est fabriquée à la demande avec un soin tout particulier. Parfaites finitions pour une robe du soir à l'image de votre personnalité.

Choix de la taille

Choisissez votre taille avec exactitude grâce aux informations ci-dessous. Une fois la taille sélectionnée, merci de nous l'indiquer lors de votre commande dans le champ *Informations complémentaires*. Pour les tailles particulières, vous pouvez nous indiquer vos mesures précises pour obtenir votre robe de soirée sur mesure.

En fonction des mesures prises, déterminez la taille de la robe selon les valeurs suivantes :



## Robe de soirée en mousseline de soie - Modèle ED604

Référence ROBESD604

Robe de soirée en mousseline de soie - Modèle ED604

Chaque robe est fabriquée à la demande avec un soin tout particulier. Parfaites finitions pour une robe du soir à l'image de votre personnalité.

Choix de la taille

Choisissez votre taille avec exactitude grâce aux informations ci-dessous. Une fois la taille sélectionnée, merci de nous l'indiquer lors de votre commande dans le champ *Informations complémentaires*. Pour les tailles particulières, vous pouvez nous indiquer vos mesures précises pour obtenir votre robe de soirée sur mesure.

En fonction des mesures prises, déterminez la taille de la robe selon les valeurs suivantes :



## Robe de soirée en mousseline de soie - Modèle ED606

Référence ROBESD606

Robe de soirée en mousseline de soie - Modèle ED606

Chaque robe est fabriquée à la demande avec un soin tout particulier. Parfaites finitions pour une robe du soir à l'image de votre personnalité.

Choix de la taille

Choisissez votre taille avec exactitude grâce aux informations ci-dessous. Une fois la taille sélectionnée, merci de nous l'indiquer lors de votre commande dans le champ *Informations complémentaires*. Pour les tailles particulières, vous pouvez nous indiquer vos mesures précises pour obtenir votre robe de soirée sur mesure.

En fonction des mesures prises, déterminez la taille de la robe selon les valeurs suivantes :



## Robe de soirée en mousseline de soie - Modèle ED611

Référence ROBESD611

Robe de soirée en mousseline de soie - Modèle ED611

Chaque robe est fabriquée à la demande avec un soin tout particulier. Parfaites finitions pour une robe du soir à l'image de votre personnalité.

Choix de la taille

Choisissez votre taille avec exactitude grâce aux informations ci-dessous. Une fois la taille sélectionnée, merci de nous l'indiquer lors de votre commande dans le champ *Informations complémentaires*. Pour les tailles particulières, vous pouvez nous indiquer vos mesures précises pour obtenir votre robe de soirée sur mesure.

En fonction des mesures prises, déterminez la taille de la robe selon les valeurs suivantes :

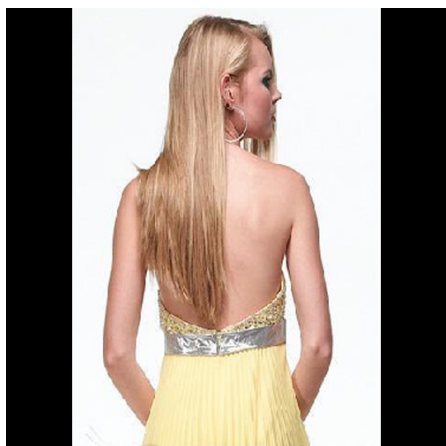

## Robe de soirée en mousseline de soie - Modèle ED620

### Référence ROBESD620

Robe de soirée en mousseline de soie - Modèle ED620

Chaque robe est fabriquée à la demande avec un soin tout particulier. Parfaites finitions pour une robe du soir à l'image de votre personnalité.

### Choix de la taille

Choisissez votre taille avec exactitude grâce aux informations ci-dessous. Une fois la taille sélectionnée, merci de nous l'indiquer lors de votre commande dans le champ *Informations complémentaires*. Pour les tailles particulières, vous pouvez nous indiquer vos mesures précises pour obtenir votre robe de soirée sur mesure.

En fonction des mesures prises, déterminez la taille de la robe selon les valeurs suivantes :





## Robe de soirée en mousseline de soie - Modèle ED623

Référence ROBESD623

Robe de soirée en mousseline de soie - Modèle ED623

Chaque robe est fabriquée à la demande avec un soin tout particulier. Parfaites finitions pour une robe du soir à l'image de votre personnalité.

Choix de la taille

Choisissez votre taille avec exactitude grâce aux informations ci-dessous. Une fois la taille sélectionnée, merci de nous l'indiquer lors de votre commande dans le champ *Informations complémentaires*. Pour les tailles particulières, vous pouvez nous indiquer vos mesures précises pour obtenir votre robe de soirée sur mesure.

En fonction des mesures prises, déterminez la taille de la robe selon les valeurs suivantes :



## Robe de soirée en mousseline de soie - Modèle ED624

Référence ROBESD624

Robe de soirée en mousseline de soie - Modèle ED624

Chaque robe est fabriquée à la demande avec un soin tout particulier. Parfaites finitions pour une robe du soir à l'image de votre personnalité.

Choix de la taille

Choisissez votre taille avec exactitude grâce aux informations ci-dessous. Une fois la taille sélectionnée, merci de nous l'indiquer lors de votre commande dans le champ *Informations complémentaires*. Pour les tailles particulières, vous pouvez nous indiquer vos mesures précises pour obtenir votre robe de soirée sur mesure.

En fonction des mesures prises, déterminez la taille de la robe selon les valeurs suivantes :



## Robe de soirée en mousseline de soie - Modèle ED625

Référence ROBESD625

Robe de soirée en mousseline de soie - Modèle ED625

Chaque robe est fabriquée à la demande avec un soin tout particulier. Parfaites finitions pour une robe du soir à l'image de votre personnalité.

Choix de la taille

Choisissez votre taille avec exactitude grâce aux informations ci-dessous. Une fois la taille sélectionnée, merci de nous l'indiquer lors de votre commande dans le champ *Informations complémentaires*. Pour les tailles particulières, vous pouvez nous indiquer vos mesures précises pour obtenir votre robe de soirée sur mesure.

En fonction des mesures prises, déterminez la taille de la robe selon les valeurs suivantes :

## Robe de soirée en mousseline de soie - Modèle ED631

Référence ROBESD631

Robe de soirée en mousseline de soie - Modèle ED631

Chaque robe est fabriquée à la demande avec un soin tout particulier. Parfaites finitions pour une robe du soir à l'image de votre personnalité.

Choix de la taille

Choisissez votre taille avec exactitude grâce aux informations ci-dessous. Une fois la taille sélectionnée, merci de nous l'indiquer lors de votre commande dans le champ *Informations complémentaires*. Pour les tailles particulières, vous pouvez nous indiquer vos mesures précises pour obtenir votre robe de soirée sur mesure.

En fonction des mesures prises, déterminez la taille de la robe selon les valeurs suivantes :



## Robe de soirée en mousseline de soie - Modèle ED633

Référence ROBESD633

Robe de soirée en mousseline de soie - Modèle ED633

Chaque robe est fabriquée à la demande avec un soin tout particulier. Parfaites finitions pour une robe du soir à l'image de votre personnalité.

Choix de la taille

Choisissez votre taille avec exactitude grâce aux informations ci-dessous. Une fois la taille sélectionnée, merci de nous l'indiquer lors de votre commande dans le champ *Informations complémentaires*. Pour les tailles particulières, vous pouvez nous indiquer vos mesures précises pour obtenir votre robe de soirée sur mesure.

En fonction des mesures prises, déterminez la taille de la robe selon les valeurs suivantes :

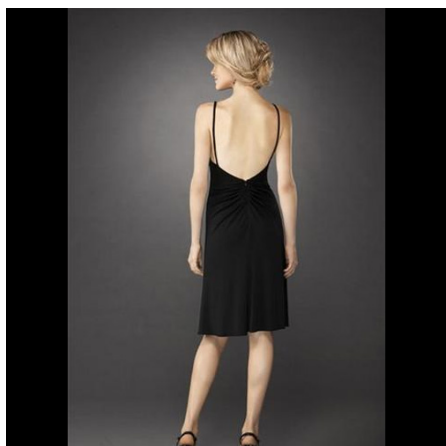

## Robe de soirée en mousseline de soie - Modèle ED635

Référence ROBESD635

Robe de soirée en mousseline de soie - Modèle ED635

Chaque robe est fabriquée à la demande avec un soin tout particulier. Parfaites finitions pour une robe du soir à l'image de votre personnalité.

Choix de la taille

Choisissez votre taille avec exactitude grâce aux informations ci-dessous. Une fois la taille sélectionnée, merci de nous l'indiquer lors de votre commande dans le champ *Informations complémentaires*. Pour les tailles particulières, vous pouvez nous indiquer vos mesures précises pour obtenir votre robe de soirée sur mesure.

En fonction des mesures prises, déterminez la taille de la robe selon les valeurs suivantes :



## Robe de soirée en mousseline de soie - Modèle ED639

Référence ROBESD639

Robe de soirée en mousseline de soie - Modèle ED639

Chaque robe est fabriquée à la demande avec un soin tout particulier. Parfaites finitions pour une robe du soir à l'image de votre personnalité.

Choix de la taille

Choisissez votre taille avec exactitude grâce aux informations ci-dessous. Une fois la taille sélectionnée, merci de nous l'indiquer lors de votre commande dans le champ *Informations complémentaires*. Pour les tailles particulières, vous pouvez nous indiquer vos mesures précises pour obtenir votre robe de soirée sur mesure.

En fonction des mesures prises, déterminez la taille de la robe selon les valeurs suivantes :

## Robe de soirée en mousseline de soie - Modèle ED642

Référence ROBESD642

Robe de soirée en mousseline de soie - Modèle ED642

Chaque robe est fabriquée à la demande avec un soin tout particulier. Parfaites finitions pour une robe du soir à l'image de votre personnalité.

Choix de la taille

Choisissez votre taille avec exactitude grâce aux informations ci-dessous. Une fois la taille sélectionnée, merci de nous l'indiquer lors de votre commande dans le champ *Informations complémentaires*. Pour les tailles particulières, vous pouvez nous indiquer vos mesures précises pour obtenir votre robe de soirée sur mesure.

En fonction des mesures prises, déterminez la taille de la robe selon les valeurs suivantes :





## Robe de soirée en mousseline de soie - Modèle ED643

Référence ROBESD643

Robe de soirée en mousseline de soie - Modèle ED643

Chaque robe est fabriquée à la demande avec un soin tout particulier. Parfaites finitions pour une robe du soir à l'image de votre personnalité.

Choix de la taille

Choisissez votre taille avec exactitude grâce aux informations ci-dessous. Une fois la taille sélectionnée, merci de nous l'indiquer lors de votre commande dans le champ *Informations complémentaires*. Pour les tailles particulières, vous pouvez nous indiquer vos mesures précises pour obtenir votre robe de soirée sur mesure.

En fonction des mesures prises, déterminez la taille de la robe selon les valeurs suivantes :



## Robe de soirée en mousseline de soie - Modèle ED651

Référence ROBESD651

Robe de soirée en mousseline de soie - Modèle ED651

Chaque robe est fabriquée à la demande avec un soin tout particulier. Parfaites finitions pour une robe du soir à l'image de votre personnalité.

Choix de la taille

Choisissez votre taille avec exactitude grâce aux informations ci-dessous. Une fois la taille sélectionnée, merci de nous l'indiquer lors de votre commande dans le champ *Informations complémentaires*. Pour les tailles particulières, vous pouvez nous indiquer vos mesures précises pour obtenir votre robe de soirée sur mesure.

En fonction des mesures prises, déterminez la taille de la robe selon les valeurs suivantes :



## Robe de soirée en mousseline de soie - Modèle ED658

Référence ROBESD658

Robe de soirée en mousseline de soie - Modèle ED658

Chaque robe est fabriquée à la demande avec un soin tout particulier. Parfaites finitions pour une robe du soir à l'image de votre personnalité.

Choix de la taille

Choisissez votre taille avec exactitude grâce aux informations ci-dessous. Une fois la taille sélectionnée, merci de nous l'indiquer lors de votre commande dans le champ *Informations complémentaires*. Pour les tailles particulières, vous pouvez nous indiquer vos mesures précises pour obtenir votre robe de soirée sur mesure.

En fonction des mesures prises, déterminez la taille de la robe selon les valeurs suivantes :

## Robe de soirée en mousseline de soie - Modèle ED659

Référence ROBESD659

Robe de soirée en mousseline de soie - Modèle ED659

Chaque robe est fabriquée à la demande avec un soin tout particulier. Parfaites finitions pour une robe du soir à l'image de votre personnalité.

Choix de la taille

Choisissez votre taille avec exactitude grâce aux informations ci-dessous. Une fois la taille sélectionnée, merci de nous l'indiquer lors de votre commande dans le champ *Informations complémentaires*. Pour les tailles particulières, vous pouvez nous indiquer vos mesures précises pour obtenir votre robe de soirée sur mesure.

En fonction des mesures prises, déterminez la taille de la robe selon les valeurs suivantes :



## Robe de soirée en mousseline de soie - Modèle ED662

Référence ROBESD662

Robe de soirée en mousseline de soie - Modèle ED662

Chaque robe est fabriquée à la demande avec un soin tout particulier. Parfaites finitions pour une robe du soir à l'image de votre personnalité.

Choix de la taille

Choisissez votre taille avec exactitude grâce aux informations ci-dessous. Une fois la taille sélectionnée, merci de nous l'indiquer lors de votre commande dans le champ *Informations complémentaires*. Pour les tailles particulières, vous pouvez nous indiquer vos mesures précises pour obtenir votre robe de soirée sur mesure.

En fonction des mesures prises, déterminez la taille de la robe selon les valeurs suivantes :



## Robe de soirée en mousseline de soie - Modèle ED664

Référence ROBESD664

Robe de soirée en mousseline de soie - Modèle ED664

Chaque robe est fabriquée à la demande avec un soin tout particulier. Parfaites finitions pour une robe du soir à l'image de votre personnalité.

Choix de la taille

Choisissez votre taille avec exactitude grâce aux informations ci-dessous. Une fois la taille sélectionnée, merci de nous l'indiquer lors de votre commande dans le champ *Informations complémentaires*. Pour les tailles particulières, vous pouvez nous indiquer vos mesures précises pour obtenir votre robe de soirée sur mesure.

En fonction des mesures prises, déterminez la taille de la robe selon les valeurs suivantes :



## Robe de soirée en mousseline de soie - Modèle ED668

Référence ROBESD668

Robe de soirée en mousseline de soie - Modèle ED668

Chaque robe est fabriquée à la demande avec un soin tout particulier. Parfaites finitions pour une robe du soir à l'image de votre personnalité.

Choix de la taille

Choisissez votre taille avec exactitude grâce aux informations ci-dessous. Une fois la taille sélectionnée, merci de nous l'indiquer lors de votre commande dans le champ *Informations complémentaires*. Pour les tailles particulières, vous pouvez nous indiquer vos mesures précises pour obtenir votre robe de soirée sur mesure.

En fonction des mesures prises, déterminez la taille de la robe selon les valeurs suivantes :



## Robe de soirée en mousseline de soie - Modèle ED674

Référence ROBESD674

Robe de soirée en mousseline de soie - Modèle ED674

Chaque robe est fabriquée à la demande avec un soin tout particulier. Parfaites finitions pour une robe du soir à l'image de votre personnalité.

Choix de la taille

Choisissez votre taille avec exactitude grâce aux informations ci-dessous. Une fois la taille sélectionnée, merci de nous l'indiquer lors de votre commande dans le champ *Informations complémentaires*. Pour les tailles particulières, vous pouvez nous indiquer vos mesures précises pour obtenir votre robe de soirée sur mesure.

En fonction des mesures prises, déterminez la taille de la robe selon les valeurs suivantes :



## Robe de soirée en mousseline de soie - Modèle ED677

Référence ROBESD677

Robe de soirée en mousseline de soie - Modèle ED677

Chaque robe est fabriquée à la demande avec un soin tout particulier. Parfaites finitions pour une robe du soir à l'image de votre personnalité.

Choix de la taille

Choisissez votre taille avec exactitude grâce aux informations ci-dessous. Une fois la taille sélectionnée, merci de nous l'indiquer lors de votre commande dans le champ *Informations complémentaires*. Pour les tailles particulières, vous pouvez nous indiquer vos mesures précises pour obtenir votre robe de soirée sur mesure.

En fonction des mesures prises, déterminez la taille de la robe selon les valeurs suivantes :



## Robe de soirée en mousseline de soie - Modèle ED678

Référence ROBESD678

Robe de soirée en mousseline de soie - Modèle ED678

Chaque robe est fabriquée à la demande avec un soin tout particulier. Parfaites finitions pour une robe du soir à l'image de votre personnalité.

Choix de la taille

Choisissez votre taille avec exactitude grâce aux informations ci-dessous. Une fois la taille sélectionnée, merci de nous l'indiquer lors de votre commande dans le champ *Informations complémentaires*. Pour les tailles particulières, vous pouvez nous indiquer vos mesures précises pour obtenir votre robe de soirée sur mesure.

En fonction des mesures prises, déterminez la taille de la robe selon les valeurs suivantes :



## Robe de soirée en mousseline de soie - Modèle ED680

Référence ROBESD680

Robe de soirée en mousseline de soie - Modèle ED680

Chaque robe est fabriquée à la demande avec un soin tout particulier. Parfaites finitions pour une robe du soir à l'image de votre personnalité.

Choix de la taille

Choisissez votre taille avec exactitude grâce aux informations ci-dessous. Une fois la taille sélectionnée, merci de nous l'indiquer lors de votre commande dans le champ *Informations complémentaires*. Pour les tailles particulières, vous pouvez nous indiquer vos mesures précises pour obtenir votre robe de soirée sur mesure.

En fonction des mesures prises, déterminez la taille de la robe selon les valeurs suivantes :

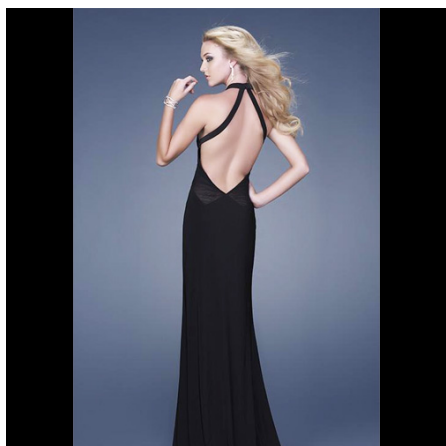
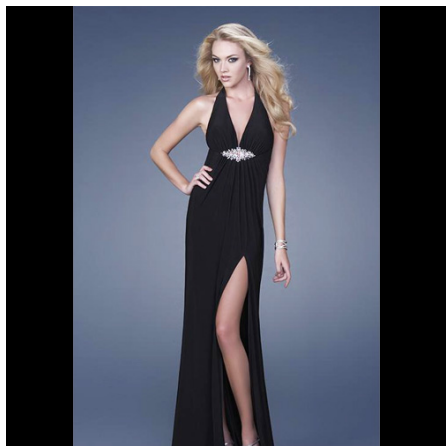

## Robe de soirée en mousseline de soie - Modèle ED688

Référence ROBESD688

Robe de soirée en mousseline de soie - Modèle ED688

Chaque robe est fabriquée à la demande avec un soin tout particulier. Parfaites finitions pour une robe du soir à l'image de votre personnalité.

Choix de la taille

Choisissez votre taille avec exactitude grâce aux informations ci-dessous. Une fois la taille sélectionnée, merci de nous l'indiquer lors de votre commande dans le champ *Informations complémentaires*. Pour les tailles particulières, vous pouvez nous indiquer vos mesures précises pour obtenir votre robe de soirée sur mesure.

En fonction des mesures prises, déterminez la taille de la robe selon les valeurs suivantes :



## Robe de soirée en mousseline de soie - Modèle ED691

Référence ROBESD691

Robe de soirée en mousseline de soie - Modèle ED691

Chaque robe est fabriquée à la demande avec un soin tout particulier. Parfaites finitions pour une robe du soir à l'image de votre personnalité.

Choix de la taille

Choisissez votre taille avec exactitude grâce aux informations ci-dessous. Une fois la taille sélectionnée, merci de nous l'indiquer lors de votre commande dans le champ *Informations complémentaires*. Pour les tailles particulières, vous pouvez nous indiquer vos mesures précises pour obtenir votre robe de soirée sur mesure.

En fonction des mesures prises, déterminez la taille de la robe selon les valeurs suivantes :



## Robe de soirée en mousseline de soie - Modèle ED694

Référence ROBESD694

Robe de soirée en mousseline de soie - Modèle ED694

Chaque robe est fabriquée à la demande avec un soin tout particulier. Parfaites finitions pour une robe du soir à l'image de votre personnalité.

Choix de la taille

Choisissez votre taille avec exactitude grâce aux informations ci-dessous. Une fois la taille sélectionnée, merci de nous l'indiquer lors de votre commande dans le champ *Informations complémentaires*. Pour les tailles particulières, vous pouvez nous indiquer vos mesures précises pour obtenir votre robe de soirée sur mesure.

En fonction des mesures prises, déterminez la taille de la robe selon les valeurs suivantes :



## Robe de soirée en mousseline de soie - Modèle ED699

Référence ROBESD699

Robe de soirée en mousseline de soie - Modèle ED699

Chaque robe est fabriquée à la demande avec un soin tout particulier. Parfaites finitions pour une robe du soir à l'image de votre personnalité.

Choix de la taille

Choisissez votre taille avec exactitude grâce aux informations ci-dessous. Une fois la taille sélectionnée, merci de nous l'indiquer lors de votre commande dans le champ *Informations complémentaires*. Pour les tailles particulières, vous pouvez nous indiquer vos mesures précises pour obtenir votre robe de soirée sur mesure.

En fonction des mesures prises, déterminez la taille de la robe selon les valeurs suivantes :

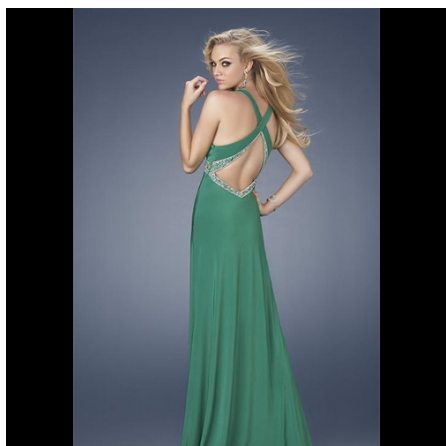

## Robe de soirée en mousseline de soie - Modèle ED704

Référence ROBESD704

Robe de soirée en mousseline de soie - Modèle ED704

Chaque robe est fabriquée à la demande avec un soin tout particulier. Parfaites finitions pour une robe du soir à l'image de votre personnalité.

Choix de la taille

Choisissez votre taille avec exactitude grâce aux informations ci-dessous. Une fois la taille sélectionnée, merci de nous l'indiquer lors de votre commande dans le champ *Informations complémentaires*. Pour les tailles particulières, vous pouvez nous indiquer vos mesures précises pour obtenir votre robe de soirée sur mesure.

En fonction des mesures prises, déterminez la taille de la robe selon les valeurs suivantes :





## Robe de soirée en mousseline de soie - Modèle ED705

### Référence ROBESD705

Robe de soirée en mousseline de soie - Modèle ED705

Chaque robe est fabriquée à la demande avec un soin tout particulier. Parfaites finitions pour une robe du soir à l'image de votre personnalité.

### Choix de la taille

Choisissez votre taille avec exactitude grâce aux informations ci-dessous. Une fois la taille sélectionnée, merci de nous l'indiquer lors de votre commande dans le champ *Informations complémentaires*. Pour les tailles particulières, vous pouvez nous indiquer vos mesures précises pour obtenir votre robe de soirée sur mesure.

En fonction des mesures prises, déterminez la taille de la robe selon les valeurs suivantes :

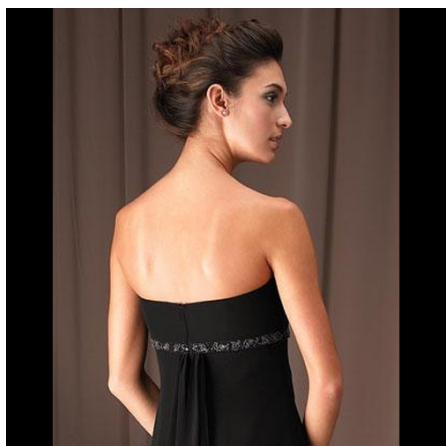

## Robe de soirée en mousseline de soie - Modèle ED742

Référence ROBESD742

Robe de soirée en mousseline de soie - Modèle ED742

Chaque robe est fabriquée à la demande avec un soin tout particulier. Parfaites finitions pour une robe du soir à l'image de votre personnalité.

Choix de la taille

Choisissez votre taille avec exactitude grâce aux informations ci-dessous. Une fois la taille sélectionnée, merci de nous l'indiquer lors de votre commande dans le champ *Informations complémentaires*. Pour les tailles particulières, vous pouvez nous indiquer vos mesures précises pour obtenir votre robe de soirée sur mesure.

En fonction des mesures prises, déterminez la taille de la robe selon les valeurs suivantes :



## Robe de soirée en mousseline de soie - Modèle ED769

Référence ROBESD769

Robe de soirée en mousseline de soie - Modèle ED769

Chaque robe est fabriquée à la demande avec un soin tout particulier. Parfaites finitions pour une robe du soir à l'image de votre personnalité.

Choix de la taille

Choisissez votre taille avec exactitude grâce aux informations ci-dessous. Une fois la taille sélectionnée, merci de nous l'indiquer lors de votre commande dans le champ *Informations complémentaires*. Pour les tailles particulières, vous pouvez nous indiquer vos mesures précises pour obtenir votre robe de soirée sur mesure.

En fonction des mesures prises, déterminez la taille de la robe selon les valeurs suivantes :



## Robe de soirée en mousseline de soie - Modèle ED772

Référence ROBESD772

Robe de soirée en mousseline de soie - Modèle ED772

Chaque robe est fabriquée à la demande avec un soin tout particulier. Parfaites finitions pour une robe du soir à l'image de votre personnalité.

Choix de la taille

Choisissez votre taille avec exactitude grâce aux informations ci-dessous. Une fois la taille sélectionnée, merci de nous l'indiquer lors de votre commande dans le champ *Informations complémentaires*. Pour les tailles particulières, vous pouvez nous indiquer vos mesures précises pour obtenir votre robe de soirée sur mesure.

En fonction des mesures prises, déterminez la taille de la robe selon les valeurs suivantes :

## Robe de soirée en mousseline de soie - Modèle ED775

Référence ROBESD775

Robe de soirée en mousseline de soie - Modèle ED775

Chaque robe est fabriquée à la demande avec un soin tout particulier. Parfaites finitions pour une robe du soir à l'image de votre personnalité.

Choix de la taille

Choisissez votre taille avec exactitude grâce aux informations ci-dessous. Une fois la taille sélectionnée, merci de nous l'indiquer lors de votre commande dans le champ *Informations complémentaires*. Pour les tailles particulières, vous pouvez nous indiquer vos mesures précises pour obtenir votre robe de soirée sur mesure.

En fonction des mesures prises, déterminez la taille de la robe selon les valeurs suivantes :

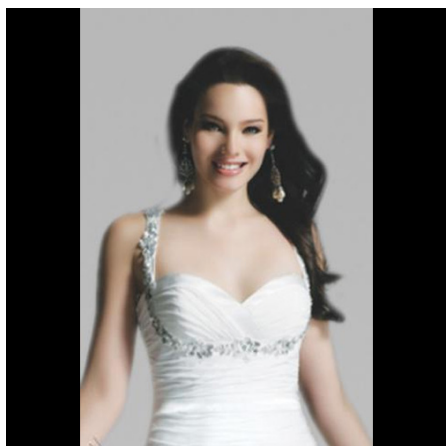

## Robe de soirée en mousseline de soie - Modèle ED777

Référence ROBESD777

Robe de soirée en mousseline de soie - Modèle ED777

Chaque robe est fabriquée à la demande avec un soin tout particulier. Parfaites finitions pour une robe du soir à l'image de votre personnalité.

Choix de la taille

Choisissez votre taille avec exactitude grâce aux informations ci-dessous. Une fois la taille sélectionnée, merci de nous l'indiquer lors de votre commande dans le champ *Informations complémentaires*. Pour les tailles particulières, vous pouvez nous indiquer vos mesures précises pour obtenir votre robe de soirée sur mesure.

En fonction des mesures prises, déterminez la taille de la robe selon les valeurs suivantes :



## Robe de soirée en mousseline de soie - Modèle ED778

Référence ROBESD778

Robe de soirée en mousseline de soie - Modèle ED778

Chaque robe est fabriquée à la demande avec un soin tout particulier. Parfaites finitions pour une robe du soir à l'image de votre personnalité.

Choix de la taille

Choisissez votre taille avec exactitude grâce aux informations ci-dessous. Une fois la taille sélectionnée, merci de nous l'indiquer lors de votre commande dans le champ *Informations complémentaires*. Pour les tailles particulières, vous pouvez nous indiquer vos mesures précises pour obtenir votre robe de soirée sur mesure.

En fonction des mesures prises, déterminez la taille de la robe selon les valeurs suivantes :

## Robe de soirée en mousseline de soie - Modèle ED788

Référence ROBESD788

Robe de soirée en mousseline de soie - Modèle ED788

Chaque robe est fabriquée à la demande avec un soin tout particulier. Parfaites finitions pour une robe du soir à l'image de votre personnalité.

Choix de la taille

Choisissez votre taille avec exactitude grâce aux informations ci-dessous. Une fois la taille sélectionnée, merci de nous l'indiquer lors de votre commande dans le champ *Informations complémentaires*. Pour les tailles particulières, vous pouvez nous indiquer vos mesures précises pour obtenir votre robe de soirée sur mesure.

En fonction des mesures prises, déterminez la taille de la robe selon les valeurs suivantes :

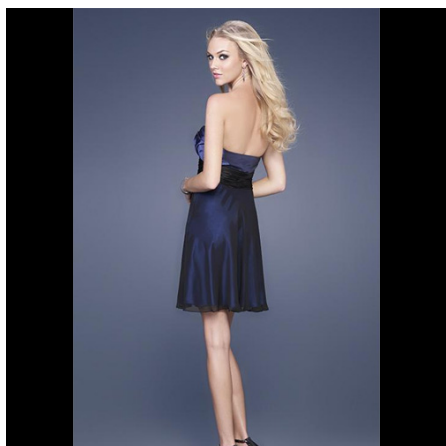
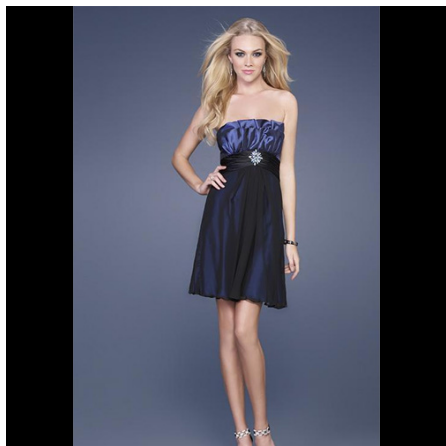



## Robe de soirée en mousseline de soie - Modèle ED789

Référence ROBESD789

Robe de soirée en mousseline de soie - Modèle ED789

Chaque robe est fabriquée à la demande avec un soin tout particulier. Parfaites finitions pour une robe du soir à l'image de votre personnalité.

Choix de la taille

Choisissez votre taille avec exactitude grâce aux informations ci-dessous. Une fois la taille sélectionnée, merci de nous l'indiquer lors de votre commande dans le champ *Informations complémentaires*. Pour les tailles particulières, vous pouvez nous indiquer vos mesures précises pour obtenir votre robe de soirée sur mesure.

En fonction des mesures prises, déterminez la taille de la robe selon les valeurs suivantes :



## Robe de soirée en mousseline de soie - Modèle ED791

Référence ROBESD791

Robe de soirée en mousseline de soie - Modèle ED791

Chaque robe est fabriquée à la demande avec un soin tout particulier. Parfaites finitions pour une robe du soir à l'image de votre personnalité.

Choix de la taille

Choisissez votre taille avec exactitude grâce aux informations ci-dessous. Une fois la taille sélectionnée, merci de nous l'indiquer lors de votre commande dans le champ *Informations complémentaires*. Pour les tailles particulières, vous pouvez nous indiquer vos mesures précises pour obtenir votre robe de soirée sur mesure.

En fonction des mesures prises, déterminez la taille de la robe selon les valeurs suivantes :

## Robe de soirée en mousseline de soie - Modèle ED793

Référence ROBESD793

Robe de soirée en mousseline de soie - Modèle ED793

Chaque robe est fabriquée à la demande avec un soin tout particulier. Parfaites finitions pour une robe du soir à l'image de votre personnalité.

Choix de la taille

Choisissez votre taille avec exactitude grâce aux informations ci-dessous. Une fois la taille sélectionnée, merci de nous l'indiquer lors de votre commande dans le champ *Informations complémentaires*. Pour les tailles particulières, vous pouvez nous indiquer vos mesures précises pour obtenir votre robe de soirée sur mesure.

En fonction des mesures prises, déterminez la taille de la robe selon les valeurs suivantes :



## Robe de soirée en mousseline de soie - Modèle ED796

Référence ROBESD796

Robe de soirée en mousseline de soie - Modèle ED796

Chaque robe est fabriquée à la demande avec un soin tout particulier. Parfaites finitions pour une robe du soir à l'image de votre personnalité.

Choix de la taille

Choisissez votre taille avec exactitude grâce aux informations ci-dessous. Une fois la taille sélectionnée, merci de nous l'indiquer lors de votre commande dans le champ *Informations complémentaires*. Pour les tailles particulières, vous pouvez nous indiquer vos mesures précises pour obtenir votre robe de soirée sur mesure.

En fonction des mesures prises, déterminez la taille de la robe selon les valeurs suivantes :



## Robe de soirée en mousseline de soie - Modèle ED80

Référence ROBESD80

Robe de soirée en mousseline de soie - Modèle ED80

Chaque robe est fabriquée à la demande avec un soin tout particulier. Parfaites finitions pour une robe du soir à l'image de votre personnalité.

Choix de la taille

Choisissez votre taille avec exactitude grâce aux informations ci-dessous. Une fois la taille sélectionnée, merci de nous l'indiquer lors de votre commande dans le champ *Informations complémentaires*. Pour les tailles particulières, vous pouvez nous indiquer vos mesures précises pour obtenir votre robe de soirée sur mesure.

En fonction des mesures prises, déterminez la taille de la robe selon les valeurs suivantes :



## Robe de soirée en mousseline de soie - Modèle ED800

### Référence ROBESD800

Robe de soirée en mousseline de soie - Modèle ED800

Chaque robe est fabriquée à la demande avec un soin tout particulier. Parfaites finitions pour une robe du soir à l'image de votre personnalité.

### Choix de la taille

Choisissez votre taille avec exactitude grâce aux informations ci-dessous. Une fois la taille sélectionnée, merci de nous l'indiquer lors de votre commande dans le champ *Informations complémentaires*. Pour les tailles particulières, vous pouvez nous indiquer vos mesures précises pour obtenir votre robe de soirée sur mesure.

En fonction des mesures prises, déterminez la taille de la robe selon les valeurs suivantes :

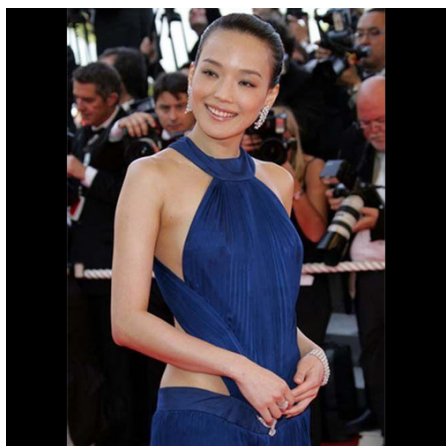
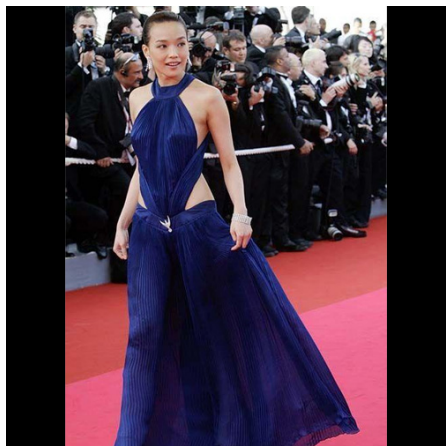

## Robe de soirée en mousseline de soie - Modèle ED808

Référence ROBESD808

Robe de soirée en mousseline de soie - Modèle ED808

Chaque robe est fabriquée à la demande avec un soin tout particulier. Parfaites finitions pour une robe du soir à l'image de votre personnalité.

Choix de la taille

Choisissez votre taille avec exactitude grâce aux informations ci-dessous. Une fois la taille sélectionnée, merci de nous l'indiquer lors de votre commande dans le champ *Informations complémentaires*. Pour les tailles particulières, vous pouvez nous indiquer vos mesures précises pour obtenir votre robe de soirée sur mesure.

En fonction des mesures prises, déterminez la taille de la robe selon les valeurs suivantes :

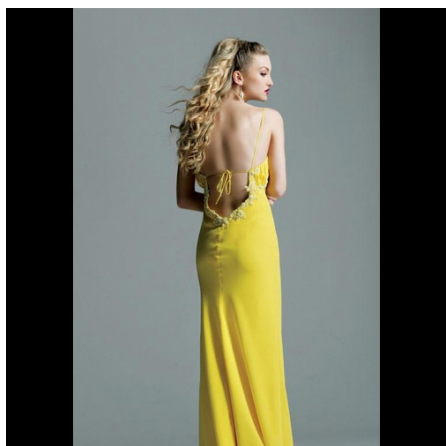
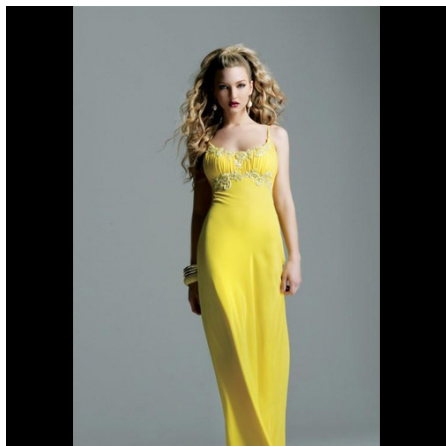

## Robe de soirée en mousseline de soie - Modèle ED811

Référence ROBESD811

Robe de soirée en mousseline de soie - Modèle ED811

Chaque robe est fabriquée à la demande avec un soin tout particulier. Parfaites finitions pour une robe du soir à l'image de votre personnalité.

Choix de la taille

Choisissez votre taille avec exactitude grâce aux informations ci-dessous. Une fois la taille sélectionnée, merci de nous l'indiquer lors de votre commande dans le champ *Informations complémentaires*. Pour les tailles particulières, vous pouvez nous indiquer vos mesures précises pour obtenir votre robe de soirée sur mesure.

En fonction des mesures prises, déterminez la taille de la robe selon les valeurs suivantes :





## Robe de soirée en mousseline de soie - Modèle ED813

Référence ROBESD813

Robe de soirée en mousseline de soie - Modèle ED813

Chaque robe est fabriquée à la demande avec un soin tout particulier. Parfaites finitions pour une robe du soir à l'image de votre personnalité.

Choix de la taille

Choisissez votre taille avec exactitude grâce aux informations ci-dessous. Une fois la taille sélectionnée, merci de nous l'indiquer lors de votre commande dans le champ *Informations complémentaires*. Pour les tailles particulières, vous pouvez nous indiquer vos mesures précises pour obtenir votre robe de soirée sur mesure.

En fonction des mesures prises, déterminez la taille de la robe selon les valeurs suivantes :



## Robe de soirée en mousseline de soie - Modèle ED83

### Référence ROBESD83

Robe de soirée en mousseline de soie - Modèle ED83

Chaque robe est fabriquée à la demande avec un soin tout particulier. Parfaites finitions pour une robe du soir à l'image de votre personnalité.

### Choix de la taille

Choisissez votre taille avec exactitude grâce aux informations ci-dessous. Une fois la taille sélectionnée, merci de nous l'indiquer lors de votre commande dans le champ *Informations complémentaires*. Pour les tailles particulières, vous pouvez nous indiquer vos mesures précises pour obtenir votre robe de soirée sur mesure.

En fonction des mesures prises, déterminez la taille de la robe selon les valeurs suivantes :

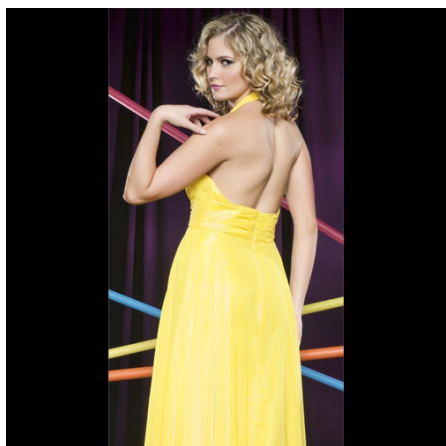

## Robe de soirée en mousseline de soie - Modèle ED87

### Référence ROBESD87

Robe de soirée en mousseline de soie - Modèle ED87

Chaque robe est fabriquée à la demande avec un soin tout particulier. Parfaites finitions pour une robe du soir à l'image de votre personnalité.

### Choix de la taille

Choisissez votre taille avec exactitude grâce aux informations ci-dessous. Une fois la taille sélectionnée, merci de nous l'indiquer lors de votre commande dans le champ *Informations complémentaires*. Pour les tailles particulières, vous pouvez nous indiquer vos mesures précises pour obtenir votre robe de soirée sur mesure.

En fonction des mesures prises, déterminez la taille de la robe selon les valeurs suivantes :



## Robe de soirée en mousseline de soie - Modèle ED90

Référence ROBESD90

Robe de soirée en mousseline de soie - Modèle ED90

Chaque robe est fabriquée à la demande avec un soin tout particulier. Parfaites finitions pour une robe du soir à l'image de votre personnalité.

Choix de la taille

Choisissez votre taille avec exactitude grâce aux informations ci-dessous. Une fois la taille sélectionnée, merci de nous l'indiquer lors de votre commande dans le champ *Informations complémentaires*. Pour les tailles particulières, vous pouvez nous indiquer vos mesures précises pour obtenir votre robe de soirée sur mesure.

En fonction des mesures prises, déterminez la taille de la robe selon les valeurs suivantes :



## Robe de soirée en mousseline de soie - Modèle ED96

Référence ROBESD96

Robe de soirée en mousseline de soie - Modèle ED96

Chaque robe est fabriquée à la demande avec un soin tout particulier. Parfaites finitions pour une robe du soir à l'image de votre personnalité.

Choix de la taille

Choisissez votre taille avec exactitude grâce aux informations ci-dessous. Une fois la taille sélectionnée, merci de nous l'indiquer lors de votre commande dans le champ *Informations complémentaires*. Pour les tailles particulières, vous pouvez nous indiquer vos mesures précises pour obtenir votre robe de soirée sur mesure.

En fonction des mesures prises, déterminez la taille de la robe selon les valeurs suivantes :

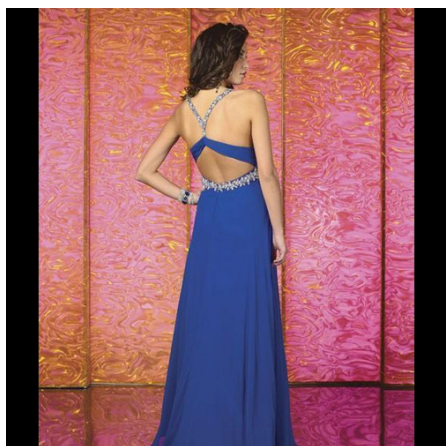

## Robe de soirée en mousseline de soie - Modèle ED97

Référence ROBESD97

Robe de soirée en mousseline de soie - Modèle ED97

Chaque robe est fabriquée à la demande avec un soin tout particulier. Parfaites finitions pour une robe du soir à l'image de votre personnalité.

Choix de la taille

Choisissez votre taille avec exactitude grâce aux informations ci-dessous. Une fois la taille sélectionnée, merci de nous l'indiquer lors de votre commande dans le champ *Informations complémentaires*. Pour les tailles particulières, vous pouvez nous indiquer vos mesures précises pour obtenir votre robe de soirée sur mesure.

En fonction des mesures prises, déterminez la taille de la robe selon les valeurs suivantes :



## Robe de soirée en mousseline de soie - Modèle ED98

### Référence ROBESD98

Robe de soirée en mousseline de soie - Modèle ED98

Chaque robe est fabriquée à la demande avec un soin tout particulier. Parfaites finitions pour une robe du soir à l'image de votre personnalité.

### Choix de la taille

Choisissez votre taille avec exactitude grâce aux informations ci-dessous. Une fois la taille sélectionnée, merci de nous l'indiquer lors de votre commande dans le champ *Informations complémentaires*. Pour les tailles particulières, vous pouvez nous indiquer vos mesures précises pour obtenir votre robe de soirée sur mesure.

En fonction des mesures prises, déterminez la taille de la robe selon les valeurs suivantes :



## Robe de soirée en mousseline de soie - Modèle EE18



### Référence ROBESSEE18

Robe de soirée en mousseline de soie - Modèle EE18

Chaque robe est fabriquée à la demande avec un soin tout particulier. Parfaites finitions pour une robe du soir à l'image de votre personnalité.

### Choix des couleurs

81 couleurs sont à votre disposition. Lors de votre commande, veuillez nous indiquer dans le champ *Informations complémentaires*, le code couleur notifié dans le tableau suivant :

### Choix de la taille

Choisissez votre taille avec exactitude grâce aux informations ci-dessous. Une fois la taille sélectionnée, merci de nous l'indiquer lors de votre commande dans le champ *Informations complémentaires*. Pour les tailles particulières, vous pouvez nous indiquer vos mesures précises pour obtenir votre robe de soirée sur mesure.

En fonction des mesures prises, déterminez la taille de la robe selon les valeurs suivantes :



## Robe de soirée en mousseline de soie - Modèle EE39

### Référence ROBEEE39

Robe de soirée en mousseline de soie - Modèle EE39

Chaque robe est fabriquée à la demande avec un soin tout particulier. Parfaites finitions pour une robe du soir à l'image de votre personnalité.

### Choix des couleurs

81 couleurs sont à votre disposition. Lors de votre commande, veuillez nous indiquer dans le champ *Informations complémentaires*, le code couleur notifié dans le tableau suivant :

### Choix de la taille

Choisissez votre taille avec exactitude grace aux informations ci-dessous. Une fois la taille sélectionnée, merci de nous l'indiquer lors de votre commande dans le champ *Informations complémentaires* . Pour les tailles particulières, vous pouvez nous indiquer vos mesures précises pour obtenir votre robe de soirée sur mesure.

En fonction des mesures prises, déterminez la taille de la robe selon les valeurs suivantes :



## Robe de soirée en mousseline de soie et satin - Modèle ED217

### Référence ROBES217

Robe de soirée en mousseline de soie, intérieur satin - Modèle ED217

Chaque robe est fabriquée à la demande avec un soin tout particulier. Parfaites finitions pour une robe du soir à l'image de votre personnalité.

### Choix de la taille

Choisissez votre taille avec exactitude grâce aux informations ci-dessous. Une fois la taille sélectionnée, merci de nous l'indiquer lors de votre commande dans le champ *Informations complémentaires*. Pour les tailles particulières, vous pouvez nous indiquer vos mesures précises pour obtenir votre robe de soirée sur mesure.

En fonction des mesures prises, déterminez la taille de la robe selon les valeurs suivantes :



## Robe de soirée en mousseline de soie et satin - Modèle ED53

### Référence ROBESD53

Robe de soirée en mousseline de soie, intérieur satin - Modèle ED53

Chaque robe est fabriquée à la demande avec un soin tout particulier. Parfaites finitions pour une robe du soir à l'image de votre personnalité.

### Choix de la taille

Choisissez votre taille avec exactitude grâce aux informations ci-dessous. Une fois la taille sélectionnée, merci de nous l'indiquer lors de votre commande dans le champ *Informations complémentaires*. Pour les tailles particulières, vous pouvez nous indiquer vos mesures précises pour obtenir votre robe de soirée sur mesure.

En fonction des mesures prises, déterminez la taille de la robe selon les valeurs suivantes :

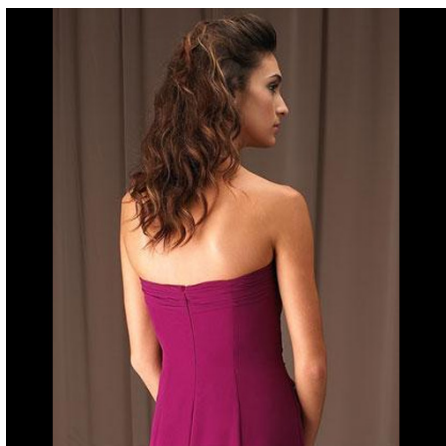

## Robe de soirée en mousseline de soie et satin - Modèle ED543

### Référence ROBESD543

Robe de soirée en mousseline de soie, intérieur satin - Modèle ED543

Chaque robe est fabriquée à la demande avec un soin tout particulier. Parfaites finitions pour une robe du soir à l'image de votre personnalité.

### Choix de la taille

Choisissez votre taille avec exactitude grâce aux informations ci-dessous. Une fois la taille sélectionnée, merci de nous l'indiquer lors de votre commande dans le champ *Informations complémentaires*. Pour les tailles particulières, vous pouvez nous indiquer vos mesures précises pour obtenir votre robe de soirée sur mesure.

En fonction des mesures prises, déterminez la taille de la robe selon les valeurs suivantes :



## Robe de soirée en mousseline de soie et satin - Modèle ED74

### Référence ROBESD74

Robe de soirée en mousseline de soie, intérieur satin - Modèle ED74

Chaque robe est fabriquée à la demande avec un soin tout particulier. Parfaites finitions pour une robe du soir à l'image de votre personnalité.

### Choix de la taille

Choisissez votre taille avec exactitude grâce aux informations ci-dessous. Une fois la taille sélectionnée, merci de nous l'indiquer lors de votre commande dans le champ *Informations complémentaires*. Pour les tailles particulières, vous pouvez nous indiquer vos mesures précises pour obtenir votre robe de soirée sur mesure.

En fonction des mesures prises, déterminez la taille de la robe selon les valeurs suivantes :



## Robe de soirée en mousseline de soie et satin - Modèle ED95

### Référence ROBESD95

Robe de soirée en mousseline de soie, intérieur satin - Modèle ED95

Chaque robe est fabriquée à la demande avec un soin tout particulier. Parfaites finitions pour une robe du soir à l'image de votre personnalité.

### Choix de la taille

Choisissez votre taille avec exactitude grâce aux informations ci-dessous. Une fois la taille sélectionnée, merci de nous l'indiquer lors de votre commande dans le champ *Informations complémentaires*. Pour les tailles particulières, vous pouvez nous indiquer vos mesures précises pour obtenir votre robe de soirée sur mesure.

En fonction des mesures prises, déterminez la taille de la robe selon les valeurs suivantes :



## Robe de soirée en organza - Modèle ED114

Référence ROBESD114

Robe de soirée en organza - Modèle ED114

Chaque robe est fabriquée à la demande avec un soin tout particulier. Parfaites finitions pour une robe du soir à l'image de votre personnalité.

Choix de la taille

Choisissez votre taille avec exactitude grâce aux informations ci-dessous. Une fois la taille sélectionnée, merci de nous l'indiquer lors de votre commande dans le champ *Informations complémentaires*. Pour les tailles particulières, vous pouvez nous indiquer vos mesures précises pour obtenir votre robe de soirée sur mesure.

En fonction des mesures prises, déterminez la taille de la robe selon les valeurs suivantes :



## Robe de soirée en organza - Modèle ED194

Référence ROBESD194

Robe de soirée en organza - Modèle ED194

Chaque robe est fabriquée à la demande avec un soin tout particulier. Parfaites finitions pour une robe du soir à l'image de votre personnalité.

Choix de la taille

Choisissez votre taille avec exactitude grâce aux informations ci-dessous. Une fois la taille sélectionnée, merci de nous l'indiquer lors de votre commande dans le champ *Informations complémentaires*. Pour les tailles particulières, vous pouvez nous indiquer vos mesures précises pour obtenir votre robe de soirée sur mesure.

En fonction des mesures prises, déterminez la taille de la robe selon les valeurs suivantes :

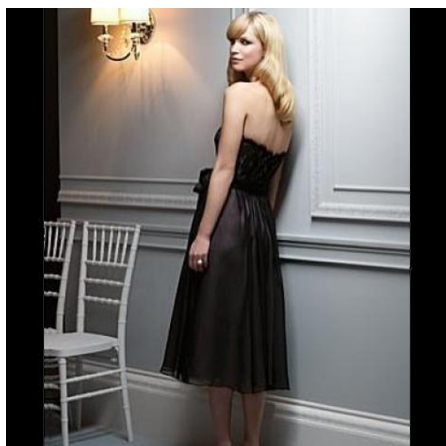



## Robe de soirée en organza - Modèle ED204

Référence ROBESD204

Robe de soirée en organza - Modèle ED204

Chaque robe est fabriquée à la demande avec un soin tout particulier. Parfaites finitions pour une robe du soir à l'image de votre personnalité.

Choix de la taille

Choisissez votre taille avec exactitude grâce aux informations ci-dessous. Une fois la taille sélectionnée, merci de nous l'indiquer lors de votre commande dans le champ *Informations complémentaires*. Pour les tailles particulières, vous pouvez nous indiquer vos mesures précises pour obtenir votre robe de soirée sur mesure.

En fonction des mesures prises, déterminez la taille de la robe selon les valeurs suivantes :

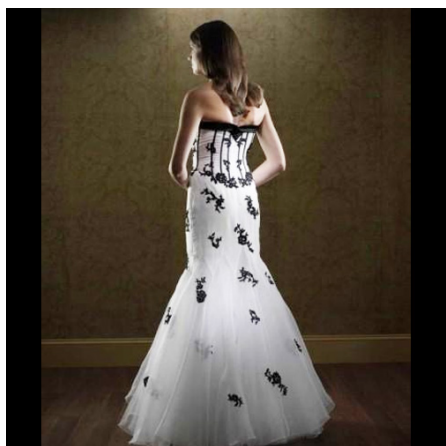

## Robe de soirée en organza - Modèle ED303

Référence ROBESD303

Robe de soirée en organza - Modèle ED303

Chaque robe est fabriquée à la demande avec un soin tout particulier. Parfaites finitions pour une robe du soir à l'image de votre personnalité.

Choix de la taille

Choisissez votre taille avec exactitude grâce aux informations ci-dessous. Une fois la taille sélectionnée, merci de nous l'indiquer lors de votre commande dans le champ *Informations complémentaires*. Pour les tailles particulières, vous pouvez nous indiquer vos mesures précises pour obtenir votre robe de soirée sur mesure.

En fonction des mesures prises, déterminez la taille de la robe selon les valeurs suivantes :



## Robe de soirée en organza - Modèle ED349

Référence ROBESD349

Robe de soirée en organza - Modèle ED349

Chaque robe est fabriquée à la demande avec un soin tout particulier. Parfaites finitions pour une robe du soir à l'image de votre personnalité.

Choix de la taille

Choisissez votre taille avec exactitude grâce aux informations ci-dessous. Une fois la taille sélectionnée, merci de nous l'indiquer lors de votre commande dans le champ *Informations complémentaires*. Pour les tailles particulières, vous pouvez nous indiquer vos mesures précises pour obtenir votre robe de soirée sur mesure.

En fonction des mesures prises, déterminez la taille de la robe selon les valeurs suivantes :



## Robe de soirée en organza - Modèle ED393

Référence ROBESD393

Robe de soirée en organza - Modèle ED393

Chaque robe est fabriquée à la demande avec un soin tout particulier. Parfaites finitions pour une robe du soir à l'image de votre personnalité.

Choix de la taille

Choisissez votre taille avec exactitude grâce aux informations ci-dessous. Une fois la taille sélectionnée, merci de nous l'indiquer lors de votre commande dans le champ *Informations complémentaires*. Pour les tailles particulières, vous pouvez nous indiquer vos mesures précises pour obtenir votre robe de soirée sur mesure.

En fonction des mesures prises, déterminez la taille de la robe selon les valeurs suivantes :



## Robe de soirée en organza - Modèle ED42

Référence ROBESD42

Robe de soirée en organza - Modèle ED42

Chaque robe est fabriquée à la demande avec un soin tout particulier. Parfaites finitions pour une robe du soir à l'image de votre personnalité.

Choix de la taille

Choisissez votre taille avec exactitude grâce aux informations ci-dessous. Une fois la taille sélectionnée, merci de nous l'indiquer lors de votre commande dans le champ *Informations complémentaires*. Pour les tailles particulières, vous pouvez nous indiquer vos mesures précises pour obtenir votre robe de soirée sur mesure.

En fonction des mesures prises, déterminez la taille de la robe selon les valeurs suivantes :

## Robe de soirée en organza - Modèle ED469

Référence ROBESD469

Robe de soirée en organza - Modèle ED469

Chaque robe est fabriquée à la demande avec un soin tout particulier. Parfaites finitions pour une robe du soir à l'image de votre personnalité.

### Choix de la taille

Choisissez votre taille avec exactitude grâce aux informations ci-dessous. Une fois la taille sélectionnée, merci de nous l'indiquer lors de votre commande dans le champ *Informations complémentaires*. Pour les tailles particulières, vous pouvez nous indiquer vos mesures précises pour obtenir votre robe de soirée sur mesure.

En fonction des mesures prises, déterminez la taille de la robe selon les valeurs suivantes :

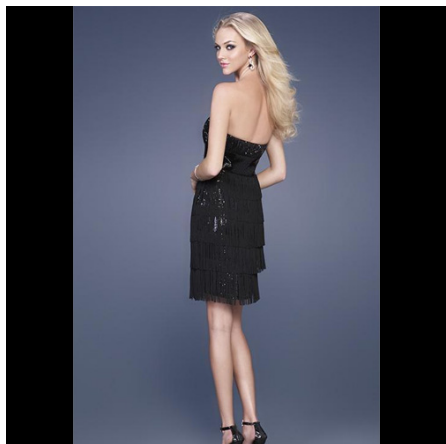
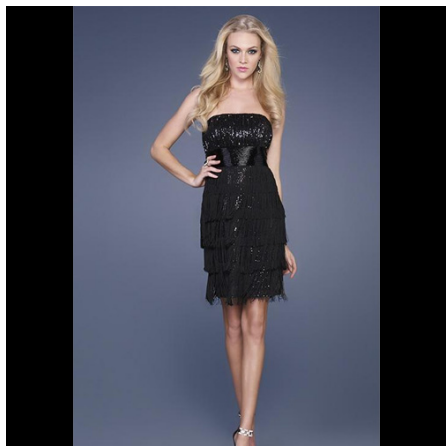

## Robe de soirée en organza - Modèle ER03



### Référence ROBEER03

Robe de soirée en organza - Modèle ER03

Chaque robe est fabriquée à la demande avec un soin tout particulier. Parfaites finitions pour une robe du soir à l'image de votre personnalité.

### Choix des couleurs

81 couleurs sont à votre disposition. Lors de votre commande, veuillez nous indiquer dans le champ *Informations complémentaires*, le code couleur notifié dans le tableau suivant :

### Choix de la taille

Choisissez votre taille avec exactitude grace aux informations ci-dessous. Une fois la taille sélectionnée, merci de nous l'indiquer lors de votre commande dans le champ *Informations complémentaires* . Pour les tailles particulières, vous pouvez nous indiquer vos mesures précises pour obtenir votre robe de soirée sur mesure.

En fonction des mesures prises, déterminez la taille de la robe selon les valeurs suivantes :

## Robe de soirée en organza et satin - Modèle ED27

### Référence ROBESD27

Robe de soirée en organza, intérieur satin - Modèle ED27

Chaque robe est fabriquée à la demande avec un soin tout particulier. Parfaites finitions pour une robe du soir à l'image de votre personnalité.

### Choix de la taille

Choisissez votre taille avec exactitude grâce aux informations ci-dessous. Une fois la taille sélectionnée, merci de nous l'indiquer lors de votre commande dans le champ *Informations complémentaires*. Pour les tailles particulières, vous pouvez nous indiquer vos mesures précises pour obtenir votre robe de soirée sur mesure.

En fonction des mesures prises, déterminez la taille de la robe selon les valeurs suivantes :





## Robe de soirée en organza et satin - Modèle ED299

Référence ROBESD299

Robe de soirée en organza, intérieur satin - Modèle ED299

Chaque robe est fabriquée à la demande avec un soin tout particulier. Parfaites finitions pour une robe du soir à l'image de votre personnalité.

Choix de la taille

Choisissez votre taille avec exactitude grâce aux informations ci-dessous. Une fois la taille sélectionnée, merci de nous l'indiquer lors de votre commande dans le champ *Informations complémentaires*. Pour les tailles particulières, vous pouvez nous indiquer vos mesures précises pour obtenir votre robe de soirée sur mesure.

En fonction des mesures prises, déterminez la taille de la robe selon les valeurs suivantes :



## Robe de soirée en organza et satin - Modèle ED448

Référence ROBESD448

Robe de soirée en organza, intérieur satin - Modèle ED448

Chaque robe est fabriquée à la demande avec un soin tout particulier. Parfaites finitions pour une robe du soir à l'image de votre personnalité.



Choix de la taille

Choisissez votre taille avec exactitude grâce aux informations ci-dessous. Une fois la taille sélectionnée, merci de nous l'indiquer lors de votre commande dans le champ *Informations complémentaires*. Pour les tailles particulières, vous pouvez nous indiquer vos mesures précises pour obtenir votre robe de soirée sur mesure.



En fonction des mesures prises, déterminez la taille de la robe selon les valeurs suivantes :

## Robe de soirée en organza et satin - Modèle ED489

Référence ROBESD489

Robe de soirée en organza, intérieur satin - Modèle ED489

Chaque robe est fabriquée à la demande avec un soin tout particulier. Parfaites finitions pour une robe du soir à l'image de votre personnalité.

Choix de la taille

Choisissez votre taille avec exactitude grâce aux informations ci-dessous. Une fois la taille sélectionnée, merci de nous l'indiquer lors de votre commande dans le champ *Informations complémentaires*. Pour les tailles particulières, vous pouvez nous indiquer vos mesures précises pour obtenir votre robe de soirée sur mesure.

En fonction des mesures prises, déterminez la taille de la robe selon les valeurs suivantes :



## Robe de soirée en satin - Modèle ED260



### Référence ROBESD260

Robe de soirée en satin - Modèle ED260

Chaque robe est fabriquée à la demande avec un soin tout particulier. Parfaites finitions pour une robe du soir à l'image de votre personnalité.

### Choix de la taille

Choisissez votre taille avec exactitude grâce aux informations ci-dessous. Une fois la taille sélectionnée, merci de nous l'indiquer lors de votre commande dans le champ *Informations complémentaires*. Pour les tailles particulières, vous pouvez nous indiquer vos mesures précises pour obtenir votre robe de soirée sur mesure.

En fonction des mesures prises, déterminez la taille de la robe selon les valeurs suivantes :

## Robe de soirée en satin - Modèle ED272

Référence ROBESD272

Robe de soirée en satin - Modèle ED272

Chaque robe est fabriquée à la demande avec un soin tout particulier. Parfaites finitions pour une robe du soir à l'image de votre personnalité.

Choix de la taille

Choisissez votre taille avec exactitude grâce aux informations ci-dessous. Une fois la taille sélectionnée, merci de nous l'indiquer lors de votre commande dans le champ *Informations complémentaires*. Pour les tailles particulières, vous pouvez nous indiquer vos mesures précises pour obtenir votre robe de soirée sur mesure.

En fonction des mesures prises, déterminez la taille de la robe selon les valeurs suivantes :



## Robe de soirée en satin - Modèle ED33

Référence ROBESD33

Robe de soirée en satin - Modèle ED33

Chaque robe est fabriquée à la demande avec un soin tout particulier. Parfaites finitions pour une robe du soir à l'image de votre personnalité.

Choix de la taille

Choisissez votre taille avec exactitude grâce aux informations ci-dessous. Une fois la taille sélectionnée, merci de nous l'indiquer lors de votre commande dans le champ *Informations complémentaires*. Pour les tailles particulières, vous pouvez nous indiquer vos mesures précises pour obtenir votre robe de soirée sur mesure.

En fonction des mesures prises, déterminez la taille de la robe selon les valeurs suivantes :



## Robe de soirée en satin - Modèle ED337

Référence ROBESD337

Robe de soirée en satin - Modèle ED337

Chaque robe est fabriquée à la demande avec un soin tout particulier. Parfaites finitions pour une robe du soir à l'image de votre personnalité.

Choix de la taille

Choisissez votre taille avec exactitude grâce aux informations ci-dessous. Une fois la taille sélectionnée, merci de nous l'indiquer lors de votre commande dans le champ *Informations complémentaires*. Pour les tailles particulières, vous pouvez nous indiquer vos mesures précises pour obtenir votre robe de soirée sur mesure.

En fonction des mesures prises, déterminez la taille de la robe selon les valeurs suivantes :



## Robe de soirée en satin - Modèle ED367

Référence ROBESD367

Robe de soirée en satin - Modèle ED367

Chaque robe est fabriquée à la demande avec un soin tout particulier. Parfaites finitions pour une robe du soir à l'image de votre personnalité.

Choix de la taille

Choisissez votre taille avec exactitude grâce aux informations ci-dessous. Une fois la taille sélectionnée, merci de nous l'indiquer lors de votre commande dans le champ *Informations complémentaires*. Pour les tailles particulières, vous pouvez nous indiquer vos mesures précises pour obtenir votre robe de soirée sur mesure.

En fonction des mesures prises, déterminez la taille de la robe selon les valeurs suivantes :





## Robe de soirée en satin - Modèle ED425



### Référence ROBESD425

Robe de soirée en satin - Modèle ED425

Chaque robe est fabriquée à la demande avec un soin tout particulier. Parfaites finitions pour une robe du soir à l'image de votre personnalité.

### Choix de la taille

Choisissez votre taille avec exactitude grâce aux informations ci-dessous. Une fois la taille sélectionnée, merci de nous l'indiquer lors de votre commande dans le champ *Informations complémentaires*. Pour les tailles particulières, vous pouvez nous indiquer vos mesures précises pour obtenir votre robe de soirée sur mesure.

En fonction des mesures prises, déterminez la taille de la robe selon les valeurs suivantes :

## Robe de soirée en satin - Modèle ED504

Référence ROBESD504

Robe de soirée en satin - Modèle ED504

Chaque robe est fabriquée à la demande avec un soin tout particulier. Parfaites finitions pour une robe du soir à l'image de votre personnalité.

Choix de la taille

Choisissez votre taille avec exactitude grâce aux informations ci-dessous. Une fois la taille sélectionnée, merci de nous l'indiquer lors de votre commande dans le champ *Informations complémentaires*. Pour les tailles particulières, vous pouvez nous indiquer vos mesures précises pour obtenir votre robe de soirée sur mesure.

En fonction des mesures prises, déterminez la taille de la robe selon les valeurs suivantes :



## Robe de soirée en satin - Modèle ED537

Référence ROBESD537

Robe de soirée en satin - Modèle ED537

Chaque robe est fabriquée à la demande avec un soin tout particulier. Parfaites finitions pour une robe du soir à l'image de votre personnalité.

Choix de la taille

Choisissez votre taille avec exactitude grâce aux informations ci-dessous. Une fois la taille sélectionnée, merci de nous l'indiquer lors de votre commande dans le champ *Informations complémentaires*. Pour les tailles particulières, vous pouvez nous indiquer vos mesures précises pour obtenir votre robe de soirée sur mesure.

En fonction des mesures prises, déterminez la taille de la robe selon les valeurs suivantes :



## Robe de soirée en satin - Modèle ED650

Référence ROBESD650

Robe de soirée en satin - Modèle ED650

Chaque robe est fabriquée à la demande avec un soin tout particulier. Parfaites finitions pour une robe du soir à l'image de votre personnalité.

Choix de la taille

Choisissez votre taille avec exactitude grâce aux informations ci-dessous. Une fois la taille sélectionnée, merci de nous l'indiquer lors de votre commande dans le champ *Informations complémentaires*. Pour les tailles particulières, vous pouvez nous indiquer vos mesures précises pour obtenir votre robe de soirée sur mesure.

En fonction des mesures prises, déterminez la taille de la robe selon les valeurs suivantes :

## Robe de soirée en satin Spandex - Modèle ED119

Référence ROBESD119

Robe de soirée en satin Spandex - Modèle ED119

Chaque robe est fabriquée à la demande avec un soin tout particulier. Parfaites finitions pour une robe du soir à l'image de votre personnalité.

Choix de la taille

Choisissez votre taille avec exactitude grâce aux informations ci-dessous. Une fois la taille sélectionnée, merci de nous l'indiquer lors de votre commande dans le champ *Informations complémentaires*. Pour les tailles particulières, vous pouvez nous indiquer vos mesures précises pour obtenir votre robe de soirée sur mesure.

En fonction des mesures prises, déterminez la taille de la robe selon les valeurs suivantes :

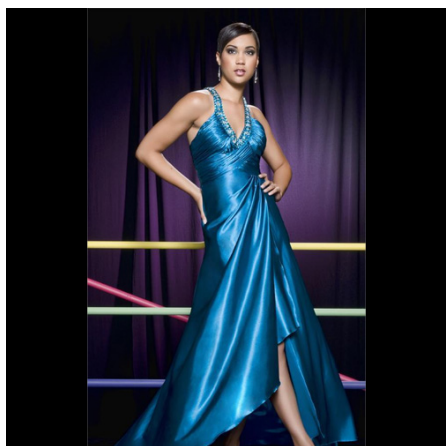

## Robe de soirée en satin Spandex - Modèle ED128

Référence ROBESD128

Robe de soirée en satin Spandex - Modèle ED128

Chaque robe est fabriquée à la demande avec un soin tout particulier. Parfaites finitions pour une robe du soir à l'image de votre personnalité.

Choix de la taille

Choisissez votre taille avec exactitude grâce aux informations ci-dessous. Une fois la taille sélectionnée, merci de nous l'indiquer lors de votre commande dans le champ *Informations complémentaires*. Pour les tailles particulières, vous pouvez nous indiquer vos mesures précises pour obtenir votre robe de soirée sur mesure.

En fonction des mesures prises, déterminez la taille de la robe selon les valeurs suivantes :



## Robe de soirée en satin Spandex - Modèle ED130

Référence ROBESD130

Robe de soirée en satin Spandex - Modèle ED130

Chaque robe est fabriquée à la demande avec un soin tout particulier. Parfaites finitions pour une robe du soir à l'image de votre personnalité.

Choix de la taille

Choisissez votre taille avec exactitude grâce aux informations ci-dessous. Une fois la taille sélectionnée, merci de nous l'indiquer lors de votre commande dans le champ *Informations complémentaires*. Pour les tailles particulières, vous pouvez nous indiquer vos mesures précises pour obtenir votre robe de soirée sur mesure.

En fonction des mesures prises, déterminez la taille de la robe selon les valeurs suivantes :

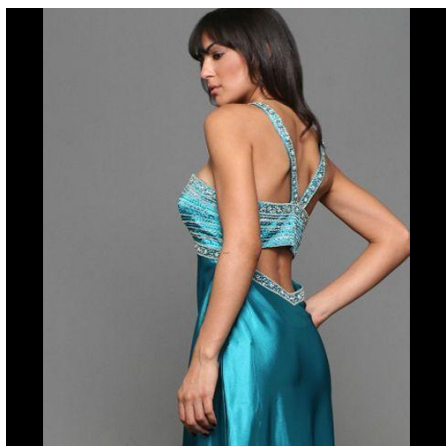

## Robe de soirée en satin Spandex - Modèle ED131

Référence ROBESD131

Robe de soirée en satin Spandex - Modèle ED131

Chaque robe est fabriquée à la demande avec un soin tout particulier. Parfaites finitions pour une robe du soir à l'image de votre personnalité.

Choix de la taille

Choisissez votre taille avec exactitude grâce aux informations ci-dessous. Une fois la taille sélectionnée, merci de nous l'indiquer lors de votre commande dans le champ *Informations complémentaires*. Pour les tailles particulières, vous pouvez nous indiquer vos mesures précises pour obtenir votre robe de soirée sur mesure.

En fonction des mesures prises, déterminez la taille de la robe selon les valeurs suivantes :

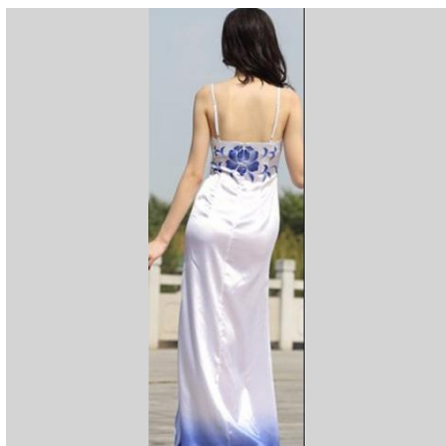
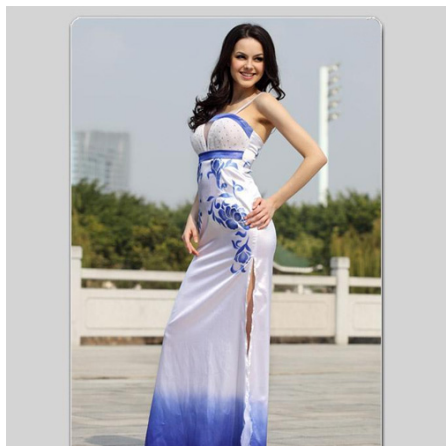



## Robe de soirée en satin Spandex - Modèle ED139

Référence ROBESD139

Robe de soirée en satin Spandex - Modèle ED139

Chaque robe est fabriquée à la demande avec un soin tout particulier. Parfaites finitions pour une robe du soir à l'image de votre personnalité.

Choix de la taille

Choisissez votre taille avec exactitude grace aux informations ci-dessous. Une fois la taille sélectionnée, merci de nous l'indiquer lors de votre commande dans le champ *Informations complémentaires*. Pour les tailles particulières, vous pouvez nous indiquer vos mesures précises pour obtenir votre robe de soirée sur mesure.

En fonction des mesures prises, déterminez la taille de la robe selon les valeurs suivantes :



## Robe de soirée en satin Spandex - Modèle ED148

Référence ROBESD148

Robe de soirée en satin Spandex - Modèle ED148

Chaque robe est fabriquée à la demande avec un soin tout particulier. Parfaites finitions pour une robe du soir à l'image de votre personnalité.

Choix de la taille

Choisissez votre taille avec exactitude grâce aux informations ci-dessous. Une fois la taille sélectionnée, merci de nous l'indiquer lors de votre commande dans le champ *Informations complémentaires*. Pour les tailles particulières, vous pouvez nous indiquer vos mesures précises pour obtenir votre robe de soirée sur mesure.

En fonction des mesures prises, déterminez la taille de la robe selon les valeurs suivantes :



## Robe de soirée en satin Spandex - Modèle ED149

Référence ROBESD149

Robe de soirée en satin Spandex - Modèle ED149

Chaque robe est fabriquée à la demande avec un soin tout particulier. Parfaites finitions pour une robe du soir à l'image de votre personnalité.

Choix de la taille

Choisissez votre taille avec exactitude grâce aux informations ci-dessous. Une fois la taille sélectionnée, merci de nous l'indiquer lors de votre commande dans le champ *Informations complémentaires*. Pour les tailles particulières, vous pouvez nous indiquer vos mesures précises pour obtenir votre robe de soirée sur mesure.

En fonction des mesures prises, déterminez la taille de la robe selon les valeurs suivantes :



## Robe de soirée en satin Spandex - Modèle ED152

Référence ROBESD152

Robe de soirée en satin Spandex - Modèle ED152



Chaque robe est fabriquée à la demande avec un soin tout particulier. Parfaites finitions pour une robe du soir à l'image de votre personnalité.

### Choix de la taille

Choisissez votre taille avec exactitude grâce aux informations ci-dessous. Une fois la taille sélectionnée, merci de nous l'indiquer lors de votre commande dans le champ *Informations complémentaires*. Pour les tailles particulières, vous pouvez nous indiquer vos mesures précises pour obtenir votre robe de soirée sur mesure.

En fonction des mesures prises, déterminez la taille de la robe selon les valeurs suivantes :

## Robe de soirée en satin Spandex - Modèle ED155

Référence ROBESD155

Robe de soirée en satin Spandex - Modèle ED155

Chaque robe est fabriquée à la demande avec un soin tout particulier. Parfaites finitions pour une robe du soir à l'image de votre personnalité.

Choix de la taille

Choisissez votre taille avec exactitude grâce aux informations ci-dessous. Une fois la taille sélectionnée, merci de nous l'indiquer lors de votre commande dans le champ *Informations complémentaires*. Pour les tailles particulières, vous pouvez nous indiquer vos mesures précises pour obtenir votre robe de soirée sur mesure.

En fonction des mesures prises, déterminez la taille de la robe selon les valeurs suivantes :



## Robe de soirée en satin Spandex - Modèle ED159

Référence ROBESD159

Robe de soirée en satin Spandex - Modèle ED159

Chaque robe est fabriquée à la demande avec un soin tout particulier. Parfaites finitions pour une robe du soir à l'image de votre personnalité.

Choix de la taille

Choisissez votre taille avec exactitude grace aux informations ci-dessous. Une fois la taille sélectionnée, merci de nous l'indiquer lors de votre commande dans le champ *Informations complémentaires*. Pour les tailles particulières, vous pouvez nous indiquer vos mesures précises pour obtenir votre robe de soirée sur mesure.

En fonction des mesures prises, déterminez la taille de la robe selon les valeurs suivantes :

## Robe de soirée en satin Spandex - Modèle ED168

Référence ROBESD168

Robe de soirée en satin Spandex - Modèle ED168

Chaque robe est fabriquée à la demande avec un soin tout particulier. Parfaites finitions pour une robe du soir à l'image de votre personnalité.

Choix de la taille

Choisissez votre taille avec exactitude grâce aux informations ci-dessous. Une fois la taille sélectionnée, merci de nous l'indiquer lors de votre commande dans le champ *Informations complémentaires*. Pour les tailles particulières, vous pouvez nous indiquer vos mesures précises pour obtenir votre robe de soirée sur mesure.

En fonction des mesures prises, déterminez la taille de la robe selon les valeurs suivantes :



## Robe de soirée en satin Spandex - Modèle ED171

Référence ROBESD171

Robe de soirée en satin Spandex - Modèle ED171

Chaque robe est fabriquée à la demande avec un soin tout particulier. Parfaites finitions pour une robe du soir à l'image de votre personnalité.

Choix de la taille

Choisissez votre taille avec exactitude grâce aux informations ci-dessous. Une fois la taille sélectionnée, merci de nous l'indiquer lors de votre commande dans le champ *Informations complémentaires*. Pour les tailles particulières, vous pouvez nous indiquer vos mesures précises pour obtenir votre robe de soirée sur mesure.

En fonction des mesures prises, déterminez la taille de la robe selon les valeurs suivantes :





## Robe de soirée en satin Spandex - Modèle ED174

Référence ROBESD174

Robe de soirée en satin Spandex - Modèle ED174

Chaque robe est fabriquée à la demande avec un soin tout particulier. Parfaites finitions pour une robe du soir à l'image de votre personnalité.

Choix de la taille

Choisissez votre taille avec exactitude grace aux informations ci-dessous. Une fois la taille sélectionnée, merci de nous l'indiquer lors de votre commande dans le champ *Informations complémentaires*. Pour les tailles particulières, vous pouvez nous indiquer vos mesures précises pour obtenir votre robe de soirée sur mesure.

En fonction des mesures prises, déterminez la taille de la robe selon les valeurs suivantes :

## Robe de soirée en satin Spandex - Modèle ED189

Référence ROBESD189

Robe de soirée en satin Spandex - Modèle ED189

Chaque robe est fabriquée à la demande avec un soin tout particulier. Parfaites finitions pour une robe du soir à l'image de votre personnalité.

Choix de la taille

Choisissez votre taille avec exactitude grâce aux informations ci-dessous. Une fois la taille sélectionnée, merci de nous l'indiquer lors de votre commande dans le champ *Informations complémentaires*. Pour les tailles particulières, vous pouvez nous indiquer vos mesures précises pour obtenir votre robe de soirée sur mesure.

En fonction des mesures prises, déterminez la taille de la robe selon les valeurs suivantes :

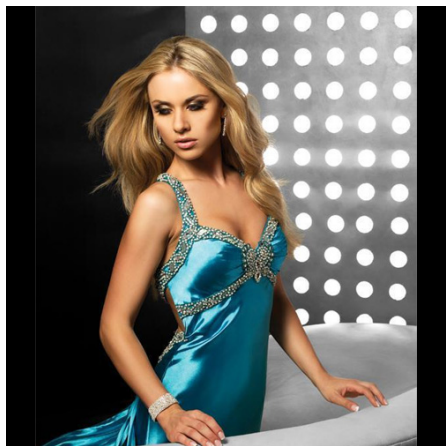

## Robe de soirée en satin Spandex - Modèle ED193

Référence ROBESD193

Robe de soirée en satin Spandex - Modèle ED193

Chaque robe est fabriquée à la demande avec un soin tout particulier. Parfaites finitions pour une robe du soir à l'image de votre personnalité.

Choix de la taille

Choisissez votre taille avec exactitude grâce aux informations ci-dessous. Une fois la taille sélectionnée, merci de nous l'indiquer lors de votre commande dans le champ *Informations complémentaires*. Pour les tailles particulières, vous pouvez nous indiquer vos mesures précises pour obtenir votre robe de soirée sur mesure.

En fonction des mesures prises, déterminez la taille de la robe selon les valeurs suivantes :

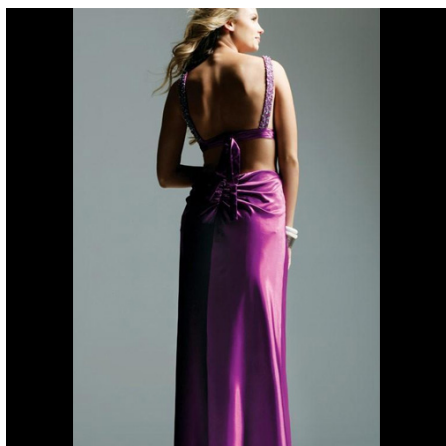

## Robe de soirée en satin Spandex - Modèle ED200

Référence ROBESD200

Robe de soirée en satin Spandex - Modèle ED200

Chaque robe est fabriquée à la demande avec un soin tout particulier. Parfaites finitions pour une robe du soir à l'image de votre personnalité.

Choix de la taille

Choisissez votre taille avec exactitude grâce aux informations ci-dessous. Une fois la taille sélectionnée, merci de nous l'indiquer lors de votre commande dans le champ *Informations complémentaires*. Pour les tailles particulières, vous pouvez nous indiquer vos mesures précises pour obtenir votre robe de soirée sur mesure.

En fonction des mesures prises, déterminez la taille de la robe selon les valeurs suivantes :

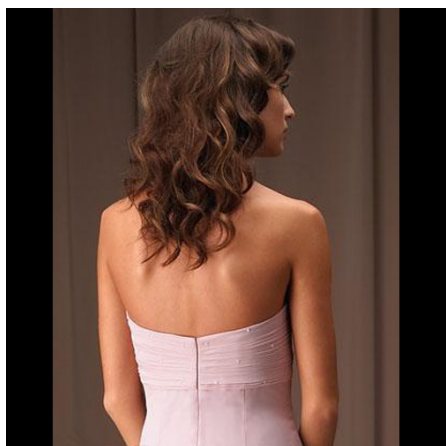

## Robe de soirée en satin Spandex - Modèle ED212

Référence ROBESD212

Robe de soirée en satin Spandex - Modèle ED212

Chaque robe est fabriquée à la demande avec un soin tout particulier. Parfaites finitions pour une robe du soir à l'image de votre personnalité.

Choix de la taille

Choisissez votre taille avec exactitude grâce aux informations ci-dessous. Une fois la taille sélectionnée, merci de nous l'indiquer lors de votre commande dans le champ *Informations complémentaires*. Pour les tailles particulières, vous pouvez nous indiquer vos mesures précises pour obtenir votre robe de soirée sur mesure.

En fonction des mesures prises, déterminez la taille de la robe selon les valeurs suivantes :

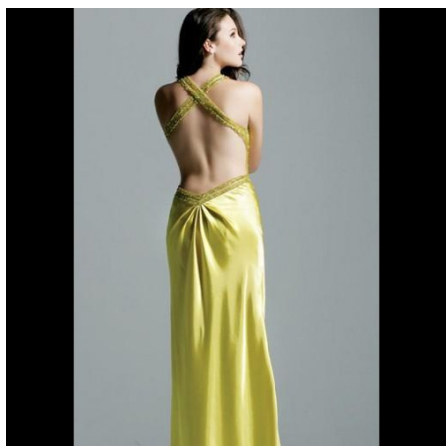

## Robe de soirée en satin Spandex - Modèle ED215

Référence ROBESD215

Robe de soirée en satin Spandex - Modèle ED215

Chaque robe est fabriquée à la demande avec un soin tout particulier. Parfaites finitions pour une robe du soir à l'image de votre personnalité.

Choix de la taille

Choisissez votre taille avec exactitude grace aux informations ci-dessous. Une fois la taille sélectionnée, merci de nous l'indiquer lors de votre commande dans le champ *Informations complémentaires*. Pour les tailles particulières, vous pouvez nous indiquer vos mesures précises pour obtenir votre robe de soirée sur mesure.

En fonction des mesures prises, déterminez la taille de la robe selon les valeurs suivantes :



## Robe de soirée en satin Spandex - Modèle ED220

Référence ROBESD220

Robe de soirée en satin Spandex - Modèle ED220

Chaque robe est fabriquée à la demande avec un soin tout particulier. Parfaites finitions pour une robe du soir à l'image de votre personnalité.

Choix de la taille

Choisissez votre taille avec exactitude grâce aux informations ci-dessous. Une fois la taille sélectionnée, merci de nous l'indiquer lors de votre commande dans le champ *Informations complémentaires*. Pour les tailles particulières, vous pouvez nous indiquer vos mesures précises pour obtenir votre robe de soirée sur mesure.

En fonction des mesures prises, déterminez la taille de la robe selon les valeurs suivantes :

## Robe de soirée en satin Spandex - Modèle ED223

Référence ROBESD223

Robe de soirée en satin Spandex - Modèle ED223

Chaque robe est fabriquée à la demande avec un soin tout particulier. Parfaites finitions pour une robe du soir à l'image de votre personnalité.

Choix de la taille

Choisissez votre taille avec exactitude grâce aux informations ci-dessous. Une fois la taille sélectionnée, merci de nous l'indiquer lors de votre commande dans le champ *Informations complémentaires*. Pour les tailles particulières, vous pouvez nous indiquer vos mesures précises pour obtenir votre robe de soirée sur mesure.

En fonction des mesures prises, déterminez la taille de la robe selon les valeurs suivantes :





## Robe de soirée en satin Spandex - Modèle ED236

Référence ROBESD236

Robe de soirée en satin Spandex - Modèle ED236

Chaque robe est fabriquée à la demande avec un soin tout particulier. Parfaites finitions pour une robe du soir à l'image de votre personnalité.

Choix de la taille

Choisissez votre taille avec exactitude grâce aux informations ci-dessous. Une fois la taille sélectionnée, merci de nous l'indiquer lors de votre commande dans le champ *Informations complémentaires*. Pour les tailles particulières, vous pouvez nous indiquer vos mesures précises pour obtenir votre robe de soirée sur mesure.

En fonction des mesures prises, déterminez la taille de la robe selon les valeurs suivantes :



## Robe de soirée en Satin Spandex - Modèle ED24

### Référence ROBESD24

Robe de soirée en Satin Spandex - Modèle ED24

Chaque robe est fabriquée à la demande avec un soin tout particulier. Parfaites finitions pour une robe du soir à l'image de votre personnalité.

### Choix de la taille

Choisissez votre taille avec exactitude grâce aux informations ci-dessous. Une fois la taille sélectionnée, merci de nous l'indiquer lors de votre commande dans le champ *Informations complémentaires*. Pour les tailles particulières, vous pouvez nous indiquer vos mesures précises pour obtenir votre robe de soirée sur mesure.

En fonction des mesures prises, déterminez la taille de la robe selon les valeurs suivantes :



## Robe de soirée en satin Spandex - Modèle ED240

Référence ROBESD240

Robe de soirée en satin Spandex - Modèle ED240

Chaque robe est fabriquée à la demande avec un soin tout particulier. Parfaites finitions pour une robe du soir à l'image de votre personnalité.

Choix de la taille

Choisissez votre taille avec exactitude grâce aux informations ci-dessous. Une fois la taille sélectionnée, merci de nous l'indiquer lors de votre commande dans le champ *Informations complémentaires*. Pour les tailles particulières, vous pouvez nous indiquer vos mesures précises pour obtenir votre robe de soirée sur mesure.

En fonction des mesures prises, déterminez la taille de la robe selon les valeurs suivantes :

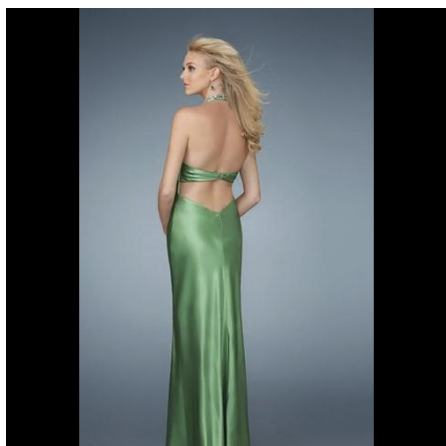

## Robe de soirée en satin Spandex - Modèle ED253

Référence ROBESD253

Robe de soirée en satin Spandex - Modèle ED253

Chaque robe est fabriquée à la demande avec un soin tout particulier. Parfaites finitions pour une robe du soir à l'image de votre personnalité.

Choix de la taille

Choisissez votre taille avec exactitude grâce aux informations ci-dessous. Une fois la taille sélectionnée, merci de nous l'indiquer lors de votre commande dans le champ *Informations complémentaires*. Pour les tailles particulières, vous pouvez nous indiquer vos mesures précises pour obtenir votre robe de soirée sur mesure.

En fonction des mesures prises, déterminez la taille de la robe selon les valeurs suivantes :



## Robe de soirée en satin Spandex - Modèle ED254

Référence ROBESD254

Robe de soirée en satin Spandex - Modèle ED254

Chaque robe est fabriquée à la demande avec un soin tout particulier. Parfaites finitions pour une robe du soir à l'image de votre personnalité.

Choix de la taille

Choisissez votre taille avec exactitude grâce aux informations ci-dessous. Une fois la taille sélectionnée, merci de nous l'indiquer lors de votre commande dans le champ *Informations complémentaires*. Pour les tailles particulières, vous pouvez nous indiquer vos mesures précises pour obtenir votre robe de soirée sur mesure.

En fonction des mesures prises, déterminez la taille de la robe selon les valeurs suivantes :



## Robe de soirée en satin Spandex - Modèle ED274

Référence ROBESD274

Robe de soirée en satin Spandex - Modèle ED274

Chaque robe est fabriquée à la demande avec un soin tout particulier. Parfaites finitions pour une robe du soir à l'image de votre personnalité.

Choix de la taille

Choisissez votre taille avec exactitude grâce aux informations ci-dessous. Une fois la taille sélectionnée, merci de nous l'indiquer lors de votre commande dans le champ *Informations complémentaires*. Pour les tailles particulières, vous pouvez nous indiquer vos mesures précises pour obtenir votre robe de soirée sur mesure.



En fonction des mesures prises, déterminez la taille de la robe selon les valeurs suivantes :

## Robe de soirée en satin Spandex - Modèle ED283

Référence ROBESD283

Robe de soirée en satin Spandex - Modèle ED283

Chaque robe est fabriquée à la demande avec un soin tout particulier. Parfaites finitions pour une robe du soir à l'image de votre personnalité.

Choix de la taille

Choisissez votre taille avec exactitude grâce aux informations ci-dessous. Une fois la taille sélectionnée, merci de nous l'indiquer lors de votre commande dans le champ *Informations complémentaires*. Pour les tailles particulières, vous pouvez nous indiquer vos mesures précises pour obtenir votre robe de soirée sur mesure.

En fonction des mesures prises, déterminez la taille de la robe selon les valeurs suivantes :



## Robe de soirée en satin Spandex - Modèle ED298

Référence ROBESD298

Robe de soirée en satin Spandex - Modèle ED298

Chaque robe est fabriquée à la demande avec un soin tout particulier. Parfaites finitions pour une robe du soir à l'image de votre personnalité.

Choix de la taille

Choisissez votre taille avec exactitude grâce aux informations ci-dessous. Une fois la taille sélectionnée, merci de nous l'indiquer lors de votre commande dans le champ *Informations complémentaires*. Pour les tailles particulières, vous pouvez nous indiquer vos mesures précises pour obtenir votre robe de soirée sur mesure.

En fonction des mesures prises, déterminez la taille de la robe selon les valeurs suivantes :

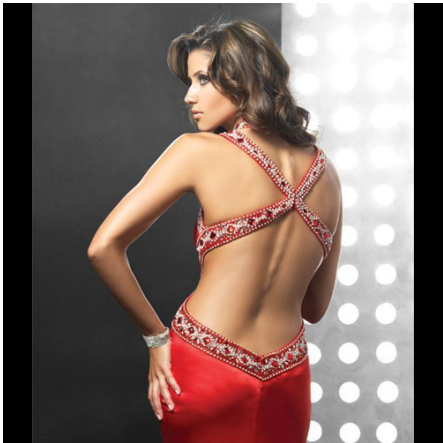



## Robe de soirée en satin Spandex - Modèle ED304

Référence ROBESD304

Robe de soirée en satin Spandex - Modèle ED304

Chaque robe est fabriquée à la demande avec un soin tout particulier. Parfaites finitions pour une robe du soir à l'image de votre personnalité.

Choix de la taille

Choisissez votre taille avec exactitude grâce aux informations ci-dessous. Une fois la taille sélectionnée, merci de nous l'indiquer lors de votre commande dans le champ *Informations complémentaires*. Pour les tailles particulières, vous pouvez nous indiquer vos mesures précises pour obtenir votre robe de soirée sur mesure.

En fonction des mesures prises, déterminez la taille de la robe selon les valeurs suivantes :



## Robe de soirée en satin Spandex - Modèle ED310

Référence ROBESD310

Robe de soirée en satin Spandex - Modèle ED310



Chaque robe est fabriquée à la demande avec un soin tout particulier. Parfaites finitions pour une robe du soir à l'image de votre personnalité.

Choix de la taille

Choisissez votre taille avec exactitude grâce aux informations ci-dessous. Une fois la taille sélectionnée, merci de nous l'indiquer lors de votre commande dans le champ *Informations complémentaires*. Pour les tailles particulières, vous pouvez nous indiquer vos mesures précises pour obtenir votre robe de soirée sur mesure.



En fonction des mesures prises, déterminez la taille de la robe selon les valeurs suivantes :

## Robe de soirée en satin Spandex - Modèle ED324

Référence ROBESD324

Robe de soirée en satin Spandex - Modèle ED324

Chaque robe est fabriquée à la demande avec un soin tout particulier. Parfaites finitions pour une robe du soir à l'image de votre personnalité.

Choix de la taille

Choisissez votre taille avec exactitude grâce aux informations ci-dessous. Une fois la taille sélectionnée, merci de nous l'indiquer lors de votre commande dans le champ *Informations complémentaires*. Pour les tailles particulières, vous pouvez nous indiquer vos mesures précises pour obtenir votre robe de soirée sur mesure.

En fonction des mesures prises, déterminez la taille de la robe selon les valeurs suivantes :

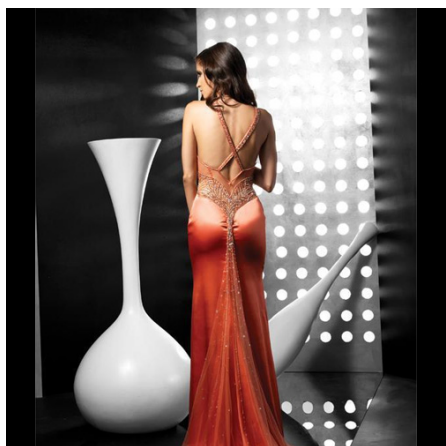
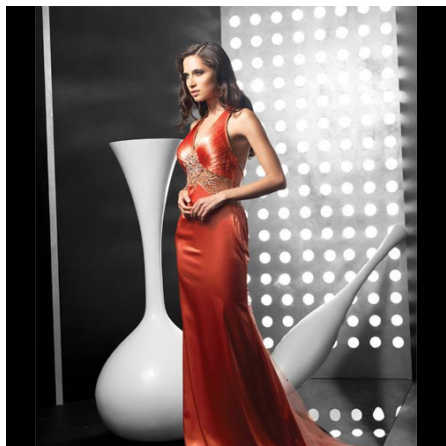

## Robe de soirée en satin Spandex - Modèle ED353

Référence ROBESD353

Robe de soirée en satin Spandex - Modèle ED353

Chaque robe est fabriquée à la demande avec un soin tout particulier. Parfaites finitions pour une robe du soir à l'image de votre personnalité.

Choix de la taille

Choisissez votre taille avec exactitude grace aux informations ci-dessous. Une fois la taille sélectionnée, merci de nous l'indiquer lors de votre commande dans le champ *Informations complémentaires*. Pour les tailles particulières, vous pouvez nous indiquer vos mesures précises pour obtenir votre robe de soirée sur mesure.

En fonction des mesures prises, déterminez la taille de la robe selon les valeurs suivantes :

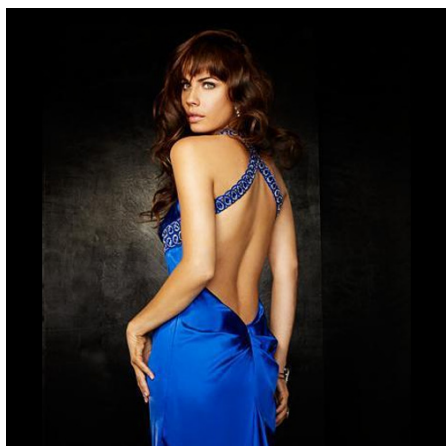

## Robe de soirée en satin Spandex - Modèle ED356

Référence ROBESD356

Robe de soirée en satin Spandex - Modèle ED356

Chaque robe est fabriquée à la demande avec un soin tout particulier. Parfaites finitions pour une robe du soir à l'image de votre personnalité.

Choix de la taille

Choisissez votre taille avec exactitude grâce aux informations ci-dessous. Une fois la taille sélectionnée, merci de nous l'indiquer lors de votre commande dans le champ *Informations complémentaires*. Pour les tailles particulières, vous pouvez nous indiquer vos mesures précises pour obtenir votre robe de soirée sur mesure.

En fonction des mesures prises, déterminez la taille de la robe selon les valeurs suivantes :



## Robe de soirée en satin Spandex - Modèle ED36

Référence ROBESD36

Robe de soirée en satin Spandex - Modèle ED36

Chaque robe est fabriquée à la demande avec un soin tout particulier. Parfaites finitions pour une robe du soir à l'image de votre personnalité.

Choix de la taille

Choisissez votre taille avec exactitude grâce aux informations ci-dessous. Une fois la taille sélectionnée, merci de nous l'indiquer lors de votre commande dans le champ *Informations complémentaires*. Pour les tailles particulières, vous pouvez nous indiquer vos mesures précises pour obtenir votre robe de soirée sur mesure.

En fonction des mesures prises, déterminez la taille de la robe selon les valeurs suivantes :

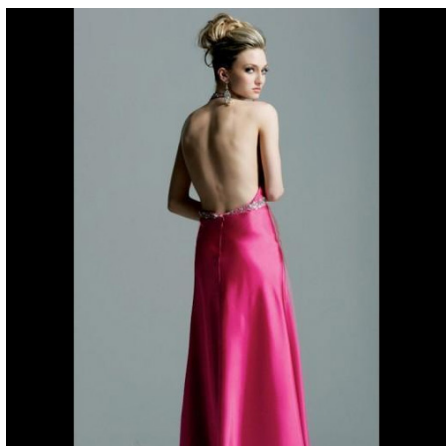

## Robe de soirée en satin Spandex - Modèle ED363

Référence ROBESD363

Robe de soirée en satin Spandex - Modèle ED363

Chaque robe est fabriquée à la demande avec un soin tout particulier. Parfaites finitions pour une robe du soir à l'image de votre personnalité.

Choix de la taille

Choisissez votre taille avec exactitude grâce aux informations ci-dessous. Une fois la taille sélectionnée, merci de nous l'indiquer lors de votre commande dans le champ *Informations complémentaires*. Pour les tailles particulières, vous pouvez nous indiquer vos mesures précises pour obtenir votre robe de soirée sur mesure.

En fonction des mesures prises, déterminez la taille de la robe selon les valeurs suivantes :

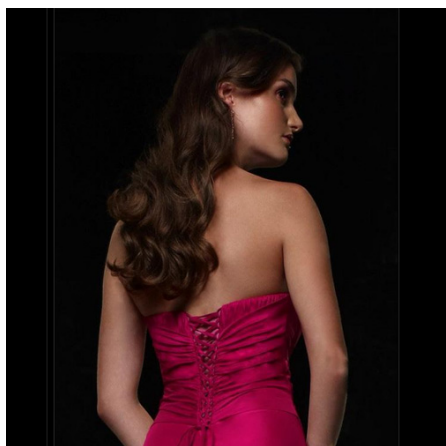

## Robe de soirée en satin Spandex - Modèle ED384

### Référence ROBESD384

Robe de soirée en satin Spandex - Modèle ED384

Chaque robe est fabriquée à la demande avec un soin tout particulier. Parfaites finitions pour une robe du soir à l'image de votre personnalité.

### Choix de la taille

Choisissez votre taille avec exactitude grâce aux informations ci-dessous. Une fois la taille sélectionnée, merci de nous l'indiquer lors de votre commande dans le champ *Informations complémentaires*. Pour les tailles particulières, vous pouvez nous indiquer vos mesures précises pour obtenir votre robe de soirée sur mesure.

En fonction des mesures prises, déterminez la taille de la robe selon les valeurs suivantes :

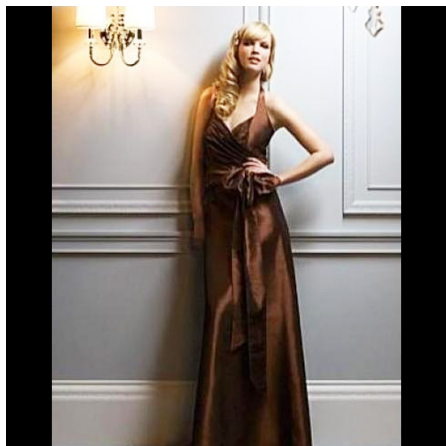



## Robe de soirée en satin Spandex - Modèle ED389

Référence ROBESD389

Robe de soirée en satin Spandex - Modèle ED389

Chaque robe est fabriquée à la demande avec un soin tout particulier. Parfaites finitions pour une robe du soir à l'image de votre personnalité.

### Choix de la taille

Choisissez votre taille avec exactitude grace aux informations ci-dessous. Une fois la taille sélectionnée, merci de nous l'indiquer lors de votre commande dans le champ *Informations complémentaires*. Pour les tailles particulières, vous pouvez nous indiquer vos mesures précises pour obtenir votre robe de soirée sur mesure.

En fonction des mesures prises, déterminez la taille de la robe selon les valeurs suivantes :



## Robe de soirée en satin Spandex - Modèle ED399

Référence ROBESD399

Robe de soirée en satin Spandex - Modèle ED399

Chaque robe est fabriquée à la demande avec un soin tout particulier. Parfaites finitions pour une robe du soir à l'image de votre personnalité.

Choix de la taille

Choisissez votre taille avec exactitude grâce aux informations ci-dessous. Une fois la taille sélectionnée, merci de nous l'indiquer lors de votre commande dans le champ *Informations complémentaires*. Pour les tailles particulières, vous pouvez nous indiquer vos mesures précises pour obtenir votre robe de soirée sur mesure.

En fonction des mesures prises, déterminez la taille de la robe selon les valeurs suivantes :



## Robe de soirée en satin Spandex - Modèle ED40

Référence ROBESD40

Robe de soirée en satin Spandex - Modèle ED40

Chaque robe est fabriquée à la demande avec un soin tout particulier. Parfaites finitions pour une robe du soir à l'image de votre personnalité.

Choix de la taille

Choisissez votre taille avec exactitude grâce aux informations ci-dessous. Une fois la taille sélectionnée, merci de nous l'indiquer lors de votre commande dans le champ *Informations complémentaires*. Pour les tailles particulières, vous pouvez nous indiquer vos mesures précises pour obtenir votre robe de soirée sur mesure.

En fonction des mesures prises, déterminez la taille de la robe selon les valeurs suivantes :

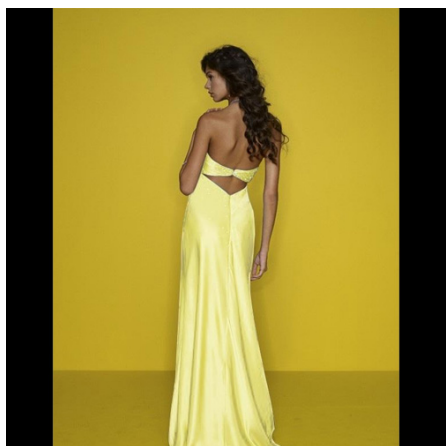

## Robe de soirée en satin Spandex - Modèle ED41

Référence ROBESD41

Robe de soirée en satin Spandex - Modèle ED41

Chaque robe est fabriquée à la demande avec un soin tout particulier. Parfaites finitions pour une robe du soir à l'image de votre personnalité.

Choix de la taille

Choisissez votre taille avec exactitude grâce aux informations ci-dessous. Une fois la taille sélectionnée, merci de nous l'indiquer lors de votre commande dans le champ *Informations complémentaires*. Pour les tailles particulières, vous pouvez nous indiquer vos mesures précises pour obtenir votre robe de soirée sur mesure.

En fonction des mesures prises, déterminez la taille de la robe selon les valeurs suivantes :



## Robe de soirée en satin Spandex - Modèle ED412

Référence ROBESD412

Robe de soirée en satin Spandex - Modèle ED412

Chaque robe est fabriquée à la demande avec un soin tout particulier. Parfaites finitions pour une robe du soir à l'image de votre personnalité.

Choix de la taille

Choisissez votre taille avec exactitude grâce aux informations ci-dessous. Une fois la taille sélectionnée, merci de nous l'indiquer lors de votre commande dans le champ *Informations complémentaires*. Pour les tailles particulières, vous pouvez nous indiquer vos mesures précises pour obtenir votre robe de soirée sur mesure.

En fonction des mesures prises, déterminez la taille de la robe selon les valeurs suivantes :

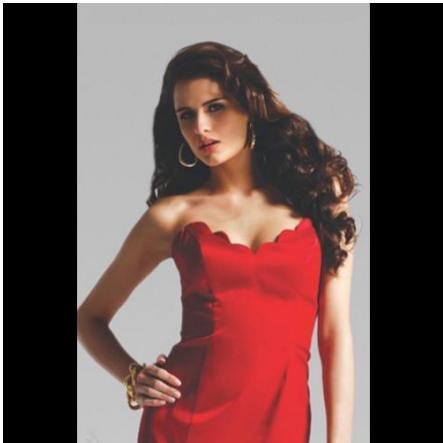

## Robe de soirée en satin Spandex - Modèle ED416

Référence ROBESD416

Robe de soirée en satin Spandex - Modèle ED416

Chaque robe est fabriquée à la demande avec un soin tout particulier. Parfaites finitions pour une robe du soir à l'image de votre personnalité.

Choix de la taille

Choisissez votre taille avec exactitude grâce aux informations ci-dessous. Une fois la taille sélectionnée, merci de nous l'indiquer lors de votre commande dans le champ *Informations complémentaires*. Pour les tailles particulières, vous pouvez nous indiquer vos mesures précises pour obtenir votre robe de soirée sur mesure.

En fonction des mesures prises, déterminez la taille de la robe selon les valeurs suivantes :



## Robe de soirée en satin Spandex - Modèle ED418

Référence ROBESD418

Robe de soirée en satin Spandex - Modèle ED418

Chaque robe est fabriquée à la demande avec un soin tout particulier. Parfaites finitions pour une robe du soir à l'image de votre personnalité.

Choix de la taille

Choisissez votre taille avec exactitude grâce aux informations ci-dessous. Une fois la taille sélectionnée, merci de nous l'indiquer lors de votre commande dans le champ *Informations complémentaires*. Pour les tailles particulières, vous pouvez nous indiquer vos mesures précises pour obtenir votre robe de soirée sur mesure.

En fonction des mesures prises, déterminez la taille de la robe selon les valeurs suivantes :

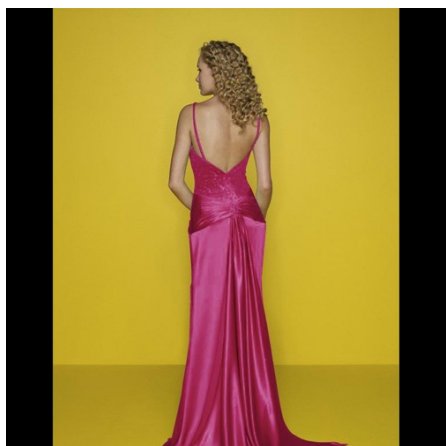

## Robe de soirée en satin Spandex - Modèle ED419

Référence ROBESD419

Robe de soirée en satin Spandex - Modèle ED419

Chaque robe est fabriquée à la demande avec un soin tout particulier. Parfaites finitions pour une robe du soir à l'image de votre personnalité.

Choix de la taille

Choisissez votre taille avec exactitude grâce aux informations ci-dessous. Une fois la taille sélectionnée, merci de nous l'indiquer lors de votre commande dans le champ *Informations complémentaires*. Pour les tailles particulières, vous pouvez nous indiquer vos mesures précises pour obtenir votre robe de soirée sur mesure.

En fonction des mesures prises, déterminez la taille de la robe selon les valeurs suivantes :

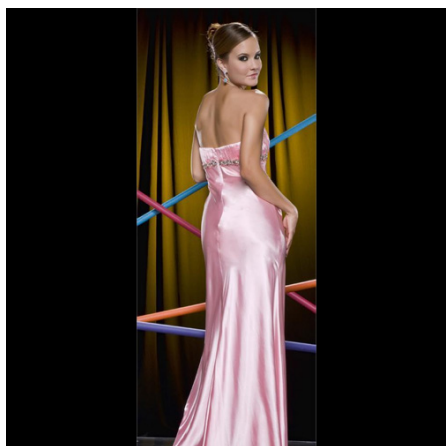
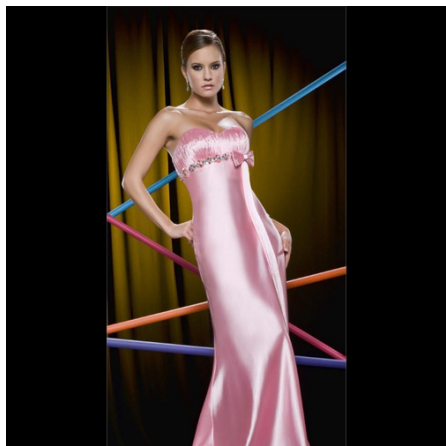



## Robe de soirée en satin Spandex - Modèle ED420

Référence ROBESD420

Robe de soirée en satin Spandex - Modèle ED420

Chaque robe est fabriquée à la demande avec un soin tout particulier. Parfaites finitions pour une robe du soir à l'image de votre personnalité.

Choix de la taille

Choisissez votre taille avec exactitude grâce aux informations ci-dessous. Une fois la taille sélectionnée, merci de nous l'indiquer lors de votre commande dans le champ *Informations complémentaires*. Pour les tailles particulières, vous pouvez nous indiquer vos mesures précises pour obtenir votre robe de soirée sur mesure.

En fonction des mesures prises, déterminez la taille de la robe selon les valeurs suivantes :



## Robe de soirée en satin Spandex - Modèle ED429

Référence ROBESD429

Robe de soirée en satin Spandex - Modèle ED429

Chaque robe est fabriquée à la demande avec un soin tout particulier. Parfaites finitions pour une robe du soir à l'image de votre personnalité.

### Choix de la taille

Choisissez votre taille avec exactitude grâce aux informations ci-dessous. Une fois la taille sélectionnée, merci de nous l'indiquer lors de votre commande dans le champ *Informations complémentaires*. Pour les tailles particulières, vous pouvez nous indiquer vos mesures précises pour obtenir votre robe de soirée sur mesure.

En fonction des mesures prises, déterminez la taille de la robe selon les valeurs suivantes :

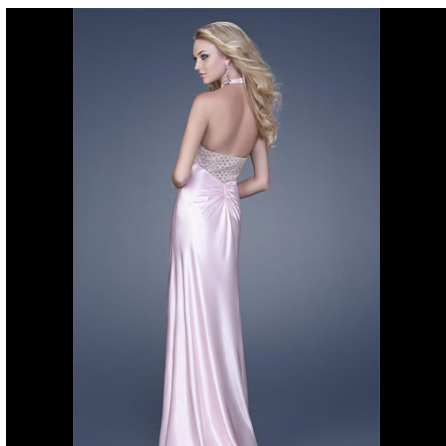

## Robe de soirée en satin Spandex - Modèle ED440

Référence ROBESD440

Robe de soirée en satin Spandex - Modèle ED440

Chaque robe est fabriquée à la demande avec un soin tout particulier. Parfaites finitions pour une robe du soir à l'image de votre personnalité.

Choix de la taille

Choisissez votre taille avec exactitude grâce aux informations ci-dessous. Une fois la taille sélectionnée, merci de nous l'indiquer lors de votre commande dans le champ *Informations complémentaires*. Pour les tailles particulières, vous pouvez nous indiquer vos mesures précises pour obtenir votre robe de soirée sur mesure.

En fonction des mesures prises, déterminez la taille de la robe selon les valeurs suivantes :

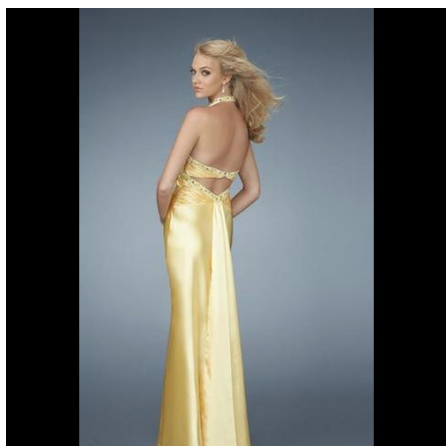

## Robe de soirée en satin Spandex - Modèle ED454

Référence ROBESD454

Robe de soirée en satin Spandex - Modèle ED454

Chaque robe est fabriquée à la demande avec un soin tout particulier. Parfaites finitions pour une robe du soir à l'image de votre personnalité.

Choix de la taille

Choisissez votre taille avec exactitude grace aux informations ci-dessous. Une fois la taille sélectionnée, merci de nous l'indiquer lors de votre commande dans le champ *Informations complémentaires*. Pour les tailles particulières, vous pouvez nous indiquer vos mesures précises pour obtenir votre robe de soirée sur mesure.

En fonction des mesures prises, déterminez la taille de la robe selon les valeurs suivantes :



## Robe de soirée en satin Spandex - Modèle ED459

Référence ROBESD459

Robe de soirée en satin Spandex - Modèle ED459

Chaque robe est fabriquée à la demande avec un soin tout particulier. Parfaites finitions pour une robe du soir à l'image de votre personnalité.

Choix de la taille

Choisissez votre taille avec exactitude grâce aux informations ci-dessous. Une fois la taille sélectionnée, merci de nous l'indiquer lors de votre commande dans le champ *Informations complémentaires*. Pour les tailles particulières, vous pouvez nous indiquer vos mesures précises pour obtenir votre robe de soirée sur mesure.

En fonction des mesures prises, déterminez la taille de la robe selon les valeurs suivantes :



## Robe de soirée en satin Spandex - Modèle ED468

Référence ROBESD468

Robe de soirée en satin Spandex - Modèle ED468

Chaque robe est fabriquée à la demande avec un soin tout particulier. Parfaites finitions pour une robe du soir à l'image de votre personnalité.

Choix de la taille

Choisissez votre taille avec exactitude grâce aux informations ci-dessous. Une fois la taille sélectionnée, merci de nous l'indiquer lors de votre commande dans le champ *Informations complémentaires*. Pour les tailles particulières, vous pouvez nous indiquer vos mesures précises pour obtenir votre robe de soirée sur mesure.

En fonction des mesures prises, déterminez la taille de la robe selon les valeurs suivantes :



## Robe de soirée en satin Spandex - Modèle ED471

Référence ROBESD471

Robe de soirée en satin Spandex - Modèle ED471

Chaque robe est fabriquée à la demande avec un soin tout particulier. Parfaites finitions pour une robe du soir à l'image de votre personnalité.

Choix de la taille

Choisissez votre taille avec exactitude grâce aux informations ci-dessous. Une fois la taille sélectionnée, merci de nous l'indiquer lors de votre commande dans le champ *Informations complémentaires*. Pour les tailles particulières, vous pouvez nous indiquer vos mesures précises pour obtenir votre robe de soirée sur mesure.

En fonction des mesures prises, déterminez la taille de la robe selon les valeurs suivantes :

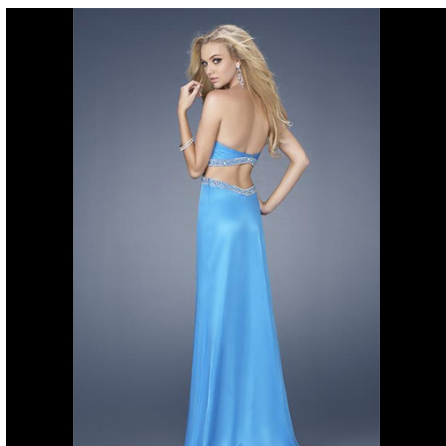

## Robe de soirée en satin Spandex - Modèle ED474

Référence ROBESD474

Robe de soirée en satin Spandex - Modèle ED474



Chaque robe est fabriquée à la demande avec un soin tout particulier. Parfaites finitions pour une robe du soir à l'image de votre personnalité.

Choix de la taille

Choisissez votre taille avec exactitude grâce aux informations ci-dessous. Une fois la taille sélectionnée, merci de nous l'indiquer lors de votre commande dans le champ *Informations complémentaires*. Pour les tailles particulières, vous pouvez nous indiquer vos mesures précises pour obtenir votre robe de soirée sur mesure.

En fonction des mesures prises, déterminez la taille de la robe selon les valeurs suivantes :





## Robe de soirée en satin Spandex - Modèle ED476

Référence ROBESD476

Robe de soirée en satin Spandex - Modèle ED476

Chaque robe est fabriquée à la demande avec un soin tout particulier. Parfaites finitions pour une robe du soir à l'image de votre personnalité.

Choix de la taille

Choisissez votre taille avec exactitude grâce aux informations ci-dessous. Une fois la taille sélectionnée, merci de nous l'indiquer lors de votre commande dans le champ *Informations complémentaires*. Pour les tailles particulières, vous pouvez nous indiquer vos mesures précises pour obtenir votre robe de soirée sur mesure.

En fonction des mesures prises, déterminez la taille de la robe selon les valeurs suivantes :



## Robe de soirée en satin Spandex - Modèle ED480

Référence ROBESD480

Robe de soirée en satin Spandex - Modèle ED480

Chaque robe est fabriquée à la demande avec un soin tout particulier. Parfaites finitions pour une robe du soir à l'image de votre personnalité.

Choix de la taille

Choisissez votre taille avec exactitude grâce aux informations ci-dessous. Une fois la taille sélectionnée, merci de nous l'indiquer lors de votre commande dans le champ *Informations complémentaires*. Pour les tailles particulières, vous pouvez nous indiquer vos mesures précises pour obtenir votre robe de soirée sur mesure.

En fonction des mesures prises, déterminez la taille de la robe selon les valeurs suivantes :

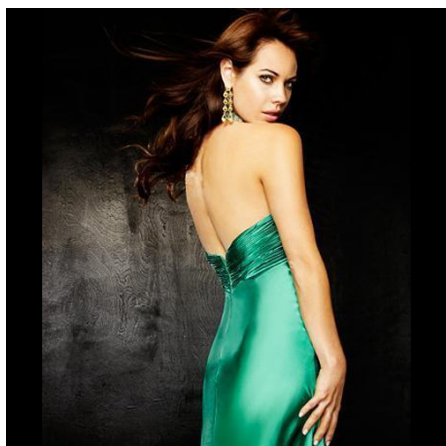

## Robe de soirée en satin Spandex - Modèle ED497

Référence ROBESD497

Robe de soirée en satin Spandex - Modèle ED497

Chaque robe est fabriquée à la demande avec un soin tout particulier. Parfaites finitions pour une robe du soir à l'image de votre personnalité.

Choix de la taille

Choisissez votre taille avec exactitude grâce aux informations ci-dessous. Une fois la taille sélectionnée, merci de nous l'indiquer lors de votre commande dans le champ *Informations complémentaires*. Pour les tailles particulières, vous pouvez nous indiquer vos mesures précises pour obtenir votre robe de soirée sur mesure.

En fonction des mesures prises, déterminez la taille de la robe selon les valeurs suivantes :

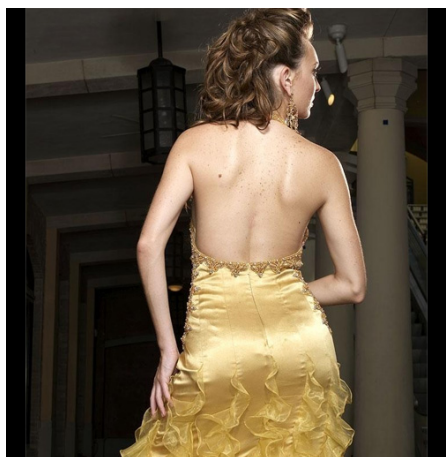

## Robe de soirée en satin Spandex - Modèle ED501

Référence ROBESD501

Robe de soirée en satin Spandex - Modèle ED501

Chaque robe est fabriquée à la demande avec un soin tout particulier. Parfaites finitions pour une robe du soir à l'image de votre personnalité.

Choix de la taille

Choisissez votre taille avec exactitude grâce aux informations ci-dessous. Une fois la taille sélectionnée, merci de nous l'indiquer lors de votre commande dans le champ *Informations complémentaires*. Pour les tailles particulières, vous pouvez nous indiquer vos mesures précises pour obtenir votre robe de soirée sur mesure.

En fonction des mesures prises, déterminez la taille de la robe selon les valeurs suivantes :



## Robe de soirée en satin Spandex - Modèle ED511

Référence ROBESD511

Robe de soirée en satin Spandex - Modèle ED511

Chaque robe est fabriquée à la demande avec un soin tout particulier. Parfaites finitions pour une robe du soir à l'image de votre personnalité.

Choix de la taille

Choisissez votre taille avec exactitude grâce aux informations ci-dessous. Une fois la taille sélectionnée, merci de nous l'indiquer lors de votre commande dans le champ *Informations complémentaires*. Pour les tailles particulières, vous pouvez nous indiquer vos mesures précises pour obtenir votre robe de soirée sur mesure.

En fonction des mesures prises, déterminez la taille de la robe selon les valeurs suivantes :

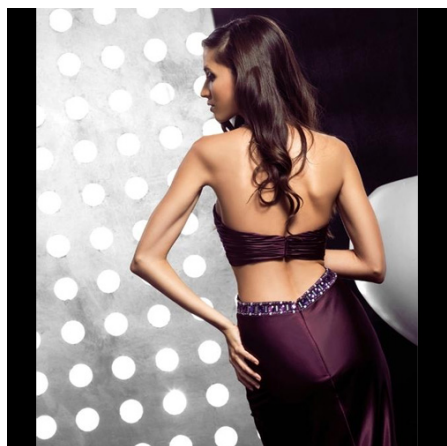

## Robe de soirée en satin Spandex - Modèle ED519

Référence ROBESD519

Robe de soirée en satin Spandex - Modèle ED519



Chaque robe est fabriquée à la demande avec un soin tout particulier. Parfaites finitions pour une robe du soir à l'image de votre personnalité.

### Choix de la taille

Choisissez votre taille avec exactitude grace aux informations ci-dessous. Une fois la taille sélectionnée, merci de nous l'indiquer lors de votre commande dans le champ *Informations complémentaires*. Pour les tailles particulières, vous pouvez nous indiquer vos mesures précises pour obtenir votre robe de soirée sur mesure.

En fonction des mesures prises, déterminez la taille de la robe selon les valeurs suivantes :

## Robe de soirée en satin Spandex - Modèle ED524

Référence ROBESD524

Robe de soirée en satin Spandex - Modèle ED524

Chaque robe est fabriquée à la demande avec un soin tout particulier. Parfaites finitions pour une robe du soir à l'image de votre personnalité.

Choix de la taille

Choisissez votre taille avec exactitude grâce aux informations ci-dessous. Une fois la taille sélectionnée, merci de nous l'indiquer lors de votre commande dans le champ *Informations complémentaires*. Pour les tailles particulières, vous pouvez nous indiquer vos mesures précises pour obtenir votre robe de soirée sur mesure.

En fonction des mesures prises, déterminez la taille de la robe selon les valeurs suivantes :

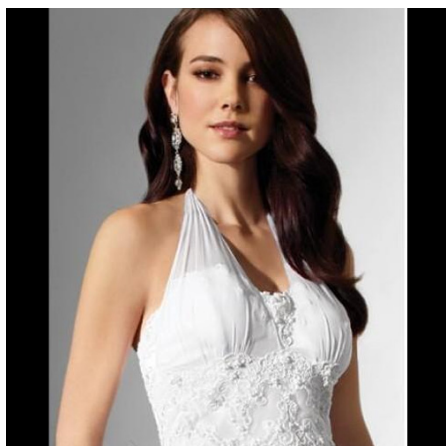

## Robe de soirée en satin Spandex - Modèle ED531

Référence ROBESD531

Robe de soirée en satin Spandex - Modèle ED531

Chaque robe est fabriquée à la demande avec un soin tout particulier. Parfaites finitions pour une robe du soir à l'image de votre personnalité.

Choix de la taille

Choisissez votre taille avec exactitude grâce aux informations ci-dessous. Une fois la taille sélectionnée, merci de nous l'indiquer lors de votre commande dans le champ *Informations complémentaires*. Pour les tailles particulières, vous pouvez nous indiquer vos mesures précises pour obtenir votre robe de soirée sur mesure.

En fonction des mesures prises, déterminez la taille de la robe selon les valeurs suivantes :





## Robe de soirée en satin Spandex - Modèle ED534

Référence ROBESD534

Robe de soirée en satin Spandex - Modèle ED534

Chaque robe est fabriquée à la demande avec un soin tout particulier. Parfaites finitions pour une robe du soir à l'image de votre personnalité.

Choix de la taille

Choisissez votre taille avec exactitude grâce aux informations ci-dessous. Une fois la taille sélectionnée, merci de nous l'indiquer lors de votre commande dans le champ *Informations complémentaires*. Pour les tailles particulières, vous pouvez nous indiquer vos mesures précises pour obtenir votre robe de soirée sur mesure.

En fonction des mesures prises, déterminez la taille de la robe selon les valeurs suivantes :

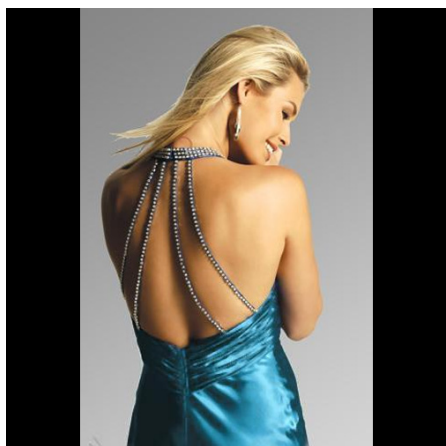

## Robe de soirée en satin Spandex - Modèle ED536

Référence ROBESD536

Robe de soirée en satin Spandex - Modèle ED536

Chaque robe est fabriquée à la demande avec un soin tout particulier. Parfaites finitions pour une robe du soir à l'image de votre personnalité.

Choix de la taille

Choisissez votre taille avec exactitude grâce aux informations ci-dessous. Une fois la taille sélectionnée, merci de nous l'indiquer lors de votre commande dans le champ *Informations complémentaires*. Pour les tailles particulières, vous pouvez nous indiquer vos mesures précises pour obtenir votre robe de soirée sur mesure.

En fonction des mesures prises, déterminez la taille de la robe selon les valeurs suivantes :

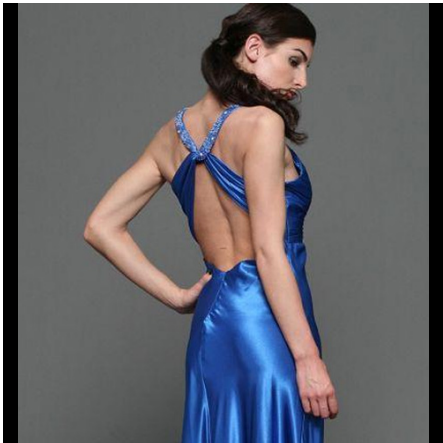

## Robe de soirée en satin Spandex - Modèle ED545

Référence ROBESD545

Robe de soirée en satin Spandex - Modèle ED545

Chaque robe est fabriquée à la demande avec un soin tout particulier. Parfaites finitions pour une robe du soir à l'image de votre personnalité.

Choix de la taille

Choisissez votre taille avec exactitude grâce aux informations ci-dessous. Une fois la taille sélectionnée, merci de nous l'indiquer lors de votre commande dans le champ *Informations complémentaires*. Pour les tailles particulières, vous pouvez nous indiquer vos mesures précises pour obtenir votre robe de soirée sur mesure.

En fonction des mesures prises, déterminez la taille de la robe selon les valeurs suivantes :

## Robe de soirée en satin Spandex - Modèle ED556

Référence ROBESD556

Robe de soirée en satin Spandex - Modèle ED556

Chaque robe est fabriquée à la demande avec un soin tout particulier. Parfaites finitions pour une robe du soir à l'image de votre personnalité.

Choix de la taille

Choisissez votre taille avec exactitude grâce aux informations ci-dessous. Une fois la taille sélectionnée, merci de nous l'indiquer lors de votre commande dans le champ *Informations complémentaires*. Pour les tailles particulières, vous pouvez nous indiquer vos mesures précises pour obtenir votre robe de soirée sur mesure.

En fonction des mesures prises, déterminez la taille de la robe selon les valeurs suivantes :



## Robe de soirée en satin Spandex - Modèle ED558

Référence ROBESD558

Robe de soirée en satin Spandex - Modèle ED558

Chaque robe est fabriquée à la demande avec un soin tout particulier. Parfaites finitions pour une robe du soir à l'image de votre personnalité.

Choix de la taille

Choisissez votre taille avec exactitude grâce aux informations ci-dessous. Une fois la taille sélectionnée, merci de nous l'indiquer lors de votre commande dans le champ *Informations complémentaires*. Pour les tailles particulières, vous pouvez nous indiquer vos mesures précises pour obtenir votre robe de soirée sur mesure.

En fonction des mesures prises, déterminez la taille de la robe selon les valeurs suivantes :



## Robe de soirée en satin Spandex - Modèle ED578

Référence ROBESD578

Robe de soirée en satin Spandex - Modèle ED578

Chaque robe est fabriquée à la demande avec un soin tout particulier. Parfaites finitions pour une robe du soir à l'image de votre personnalité.

Choix de la taille

Choisissez votre taille avec exactitude grâce aux informations ci-dessous. Une fois la taille sélectionnée, merci de nous l'indiquer lors de votre commande dans le champ *Informations complémentaires*. Pour les tailles particulières, vous pouvez nous indiquer vos mesures précises pour obtenir votre robe de soirée sur mesure.

En fonction des mesures prises, déterminez la taille de la robe selon les valeurs suivantes :

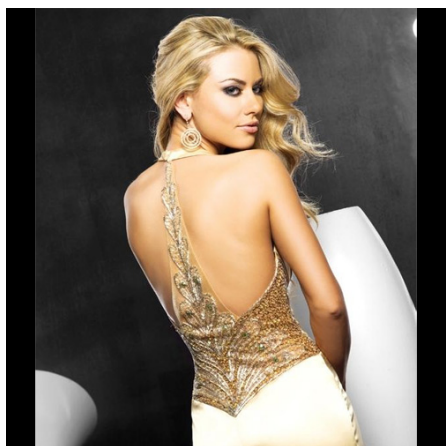

## Robe de soirée en satin Spandex - Modèle ED582

Référence ROBESD582

Robe de soirée en satin Spandex - Modèle ED582

Chaque robe est fabriquée à la demande avec un soin tout particulier. Parfaites finitions pour une robe du soir à l'image de votre personnalité.

Choix de la taille

Choisissez votre taille avec exactitude grâce aux informations ci-dessous. Une fois la taille sélectionnée, merci de nous l'indiquer lors de votre commande dans le champ *Informations complémentaires*. Pour les tailles particulières, vous pouvez nous indiquer vos mesures précises pour obtenir votre robe de soirée sur mesure.

En fonction des mesures prises, déterminez la taille de la robe selon les valeurs suivantes :

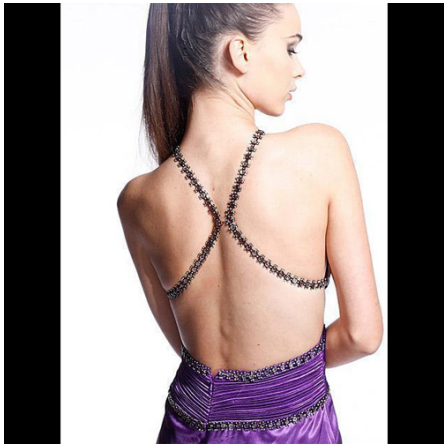

## Robe de soirée en satin Spandex - Modèle ED587

Référence ROBESD587

Robe de soirée en satin Spandex - Modèle ED587

Chaque robe est fabriquée à la demande avec un soin tout particulier. Parfaites finitions pour une robe du soir à l'image de votre personnalité.

Choix de la taille

Choisissez votre taille avec exactitude grâce aux informations ci-dessous. Une fois la taille sélectionnée, merci de nous l'indiquer lors de votre commande dans le champ *Informations complémentaires*. Pour les tailles particulières, vous pouvez nous indiquer vos mesures précises pour obtenir votre robe de soirée sur mesure.

En fonction des mesures prises, déterminez la taille de la robe selon les valeurs suivantes :

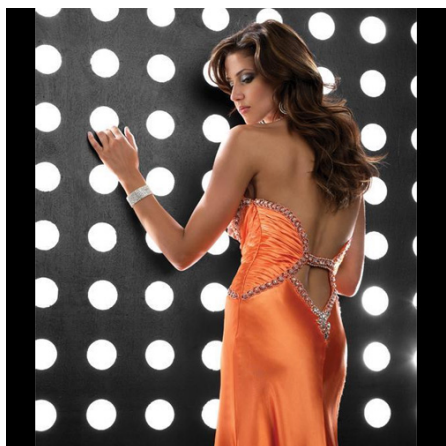
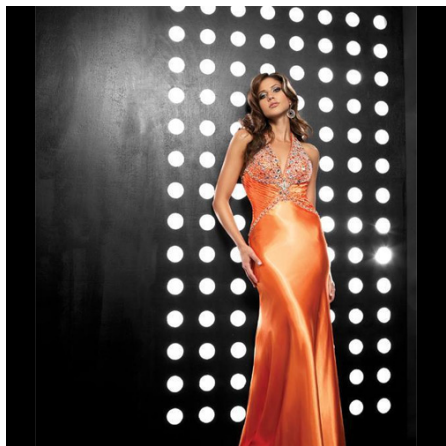



## Robe de soirée en satin Spandex - Modèle ED589

Référence ROBESD589

Robe de soirée en satin Spandex - Modèle ED589

Chaque robe est fabriquée à la demande avec un soin tout particulier. Parfaites finitions pour une robe du soir à l'image de votre personnalité.

Choix de la taille

Choisissez votre taille avec exactitude grâce aux informations ci-dessous. Une fois la taille sélectionnée, merci de nous l'indiquer lors de votre commande dans le champ *Informations complémentaires*. Pour les tailles particulières, vous pouvez nous indiquer vos mesures précises pour obtenir votre robe de soirée sur mesure.

En fonction des mesures prises, déterminez la taille de la robe selon les valeurs suivantes :

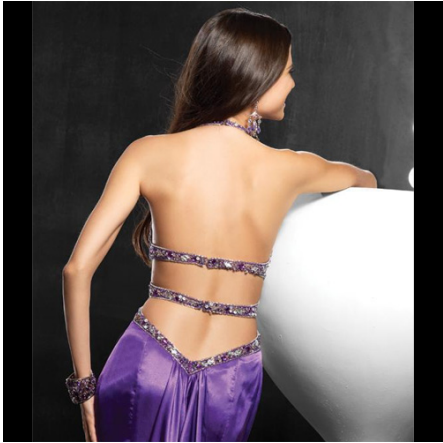

## Robe de soirée en satin Spandex - Modèle ED59

Référence ROBESD59

Robe de soirée en satin Spandex - Modèle ED59

Chaque robe est fabriquée à la demande avec un soin tout particulier. Parfaites finitions pour une robe du soir à l'image de votre personnalité.

Choix de la taille

Choisissez votre taille avec exactitude grâce aux informations ci-dessous. Une fois la taille sélectionnée, merci de nous l'indiquer lors de votre commande dans le champ *Informations complémentaires*. Pour les tailles particulières, vous pouvez nous indiquer vos mesures précises pour obtenir votre robe de soirée sur mesure.

En fonction des mesures prises, déterminez la taille de la robe selon les valeurs suivantes :

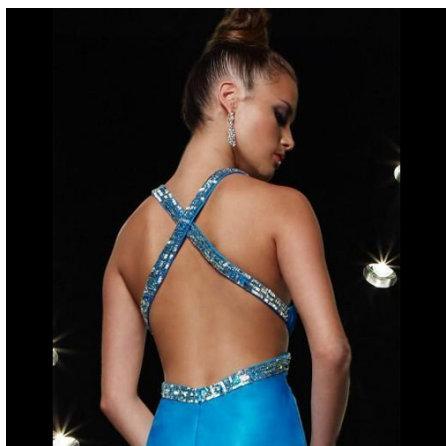

## Robe de soirée en satin Spandex - Modèle ED614

Référence ROBESD614

Robe de soirée en satin Spandex - Modèle ED614

Chaque robe est fabriquée à la demande avec un soin tout particulier. Parfaites finitions pour une robe du soir à l'image de votre personnalité.

Choix de la taille

Choisissez votre taille avec exactitude grâce aux informations ci-dessous. Une fois la taille sélectionnée, merci de nous l'indiquer lors de votre commande dans le champ *Informations complémentaires*. Pour les tailles particulières, vous pouvez nous indiquer vos mesures précises pour obtenir votre robe de soirée sur mesure.

En fonction des mesures prises, déterminez la taille de la robe selon les valeurs suivantes :

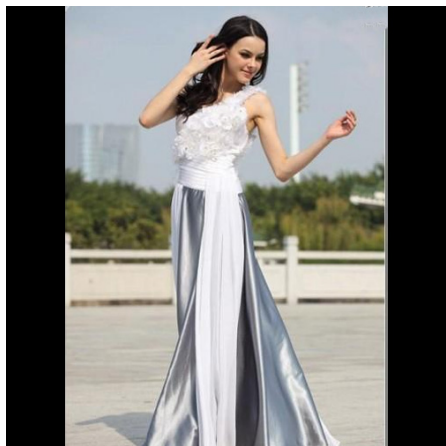

## Robe de soirée en satin Spandex - Modèle ED616

Référence ROBESD616

Robe de soirée en satin Spandex - Modèle ED616

Chaque robe est fabriquée à la demande avec un soin tout particulier. Parfaites finitions pour une robe du soir à l'image de votre personnalité.

Choix de la taille

Choisissez votre taille avec exactitude grâce aux informations ci-dessous. Une fois la taille sélectionnée, merci de nous l'indiquer lors de votre commande dans le champ *Informations complémentaires*. Pour les tailles particulières, vous pouvez nous indiquer vos mesures précises pour obtenir votre robe de soirée sur mesure.



En fonction des mesures prises, déterminez la taille de la robe selon les valeurs suivantes :

## Robe de soirée en satin Spandex - Modèle ED617

Référence ROBESD617

Robe de soirée en satin Spandex - Modèle ED617

Chaque robe est fabriquée à la demande avec un soin tout particulier. Parfaites finitions pour une robe du soir à l'image de votre personnalité.

Choix de la taille

Choisissez votre taille avec exactitude grâce aux informations ci-dessous. Une fois la taille sélectionnée, merci de nous l'indiquer lors de votre commande dans le champ *Informations complémentaires*. Pour les tailles particulières, vous pouvez nous indiquer vos mesures précises pour obtenir votre robe de soirée sur mesure.

En fonction des mesures prises, déterminez la taille de la robe selon les valeurs suivantes :

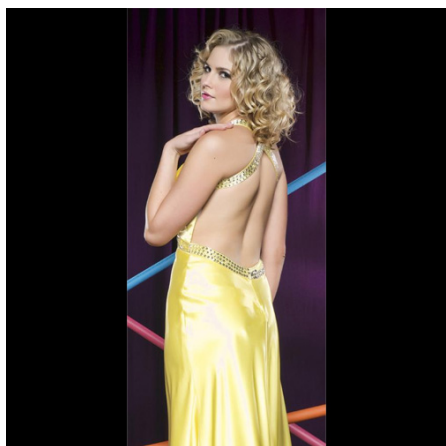
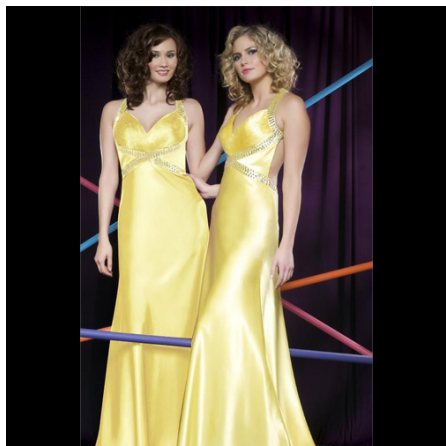

## Robe de soirée en satin Spandex - Modèle ED647

Référence ROBESD647

Robe de soirée en satin Spandex - Modèle ED647

Chaque robe est fabriquée à la demande avec un soin tout particulier. Parfaites finitions pour une robe du soir à l'image de votre personnalité.

Choix de la taille

Choisissez votre taille avec exactitude grâce aux informations ci-dessous. Une fois la taille sélectionnée, merci de nous l'indiquer lors de votre commande dans le champ *Informations complémentaires*. Pour les tailles particulières, vous pouvez nous indiquer vos mesures précises pour obtenir votre robe de soirée sur mesure.

En fonction des mesures prises, déterminez la taille de la robe selon les valeurs suivantes :



## Robe de soirée en satin Spandex - Modèle ED649

Référence ROBESD649

Robe de soirée en satin Spandex - Modèle ED649

Chaque robe est fabriquée à la demande avec un soin tout particulier. Parfaites finitions pour une robe du soir à l'image de votre personnalité.

Choix de la taille

Choisissez votre taille avec exactitude grâce aux informations ci-dessous. Une fois la taille sélectionnée, merci de nous l'indiquer lors de votre commande dans le champ *Informations complémentaires*. Pour les tailles particulières, vous pouvez nous indiquer vos mesures précises pour obtenir votre robe de soirée sur mesure.

En fonction des mesures prises, déterminez la taille de la robe selon les valeurs suivantes :



## Robe de soirée en satin Spandex - Modèle ED655

Référence ROBESD655

Robe de soirée en satin Spandex - Modèle ED655

Chaque robe est fabriquée à la demande avec un soin tout particulier. Parfaites finitions pour une robe du soir à l'image de votre personnalité.

Choix de la taille

Choisissez votre taille avec exactitude grâce aux informations ci-dessous. Une fois la taille sélectionnée, merci de nous l'indiquer lors de votre commande dans le champ *Informations complémentaires*. Pour les tailles particulières, vous pouvez nous indiquer vos mesures précises pour obtenir votre robe de soirée sur mesure.

En fonction des mesures prises, déterminez la taille de la robe selon les valeurs suivantes :

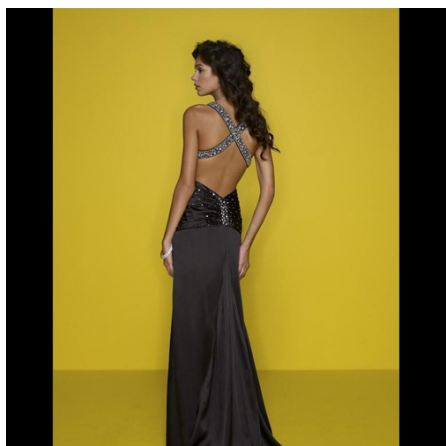



## Robe de soirée en satin Spandex - Modèle ED66

Référence ROBESD66

Robe de soirée en satin Spandex - Modèle ED66

Chaque robe est fabriquée à la demande avec un soin tout particulier. Parfaites finitions pour une robe du soir à l'image de votre personnalité.

Choix de la taille

Choisissez votre taille avec exactitude grâce aux informations ci-dessous. Une fois la taille sélectionnée, merci de nous l'indiquer lors de votre commande dans le champ *Informations complémentaires*. Pour les tailles particulières, vous pouvez nous indiquer vos mesures précises pour obtenir votre robe de soirée sur mesure.

En fonction des mesures prises, déterminez la taille de la robe selon les valeurs suivantes :



## Robe de soirée en satin Spandex - Modèle ED665

Référence ROBESD665

Robe de soirée en satin Spandex - Modèle ED665

Chaque robe est fabriquée à la demande avec un soin tout particulier. Parfaites finitions pour une robe du soir à l'image de votre personnalité.

Choix de la taille

Choisissez votre taille avec exactitude grâce aux informations ci-dessous. Une fois la taille sélectionnée, merci de nous l'indiquer lors de votre commande dans le champ *Informations complémentaires*. Pour les tailles particulières, vous pouvez nous indiquer vos mesures précises pour obtenir votre robe de soirée sur mesure.

En fonction des mesures prises, déterminez la taille de la robe selon les valeurs suivantes :

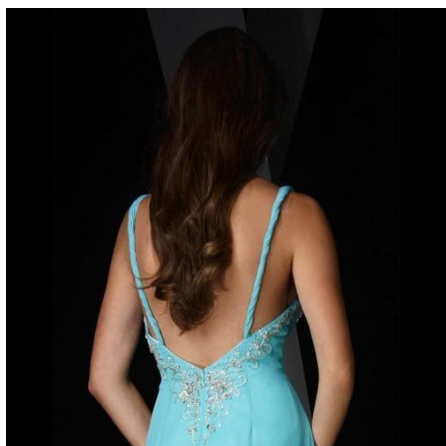
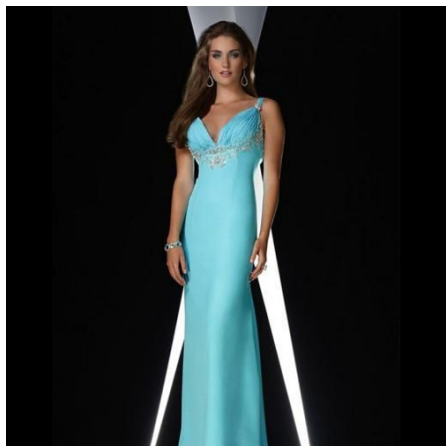

## Robe de soirée en satin Spandex - Modèle ED666

Référence ROBESD666

Robe de soirée en satin Spandex - Modèle ED666

Chaque robe est fabriquée à la demande avec un soin tout particulier. Parfaites finitions pour une robe du soir à l'image de votre personnalité.

Choix de la taille

Choisissez votre taille avec exactitude grâce aux informations ci-dessous. Une fois la taille sélectionnée, merci de nous l'indiquer lors de votre commande dans le champ *Informations complémentaires*. Pour les tailles particulières, vous pouvez nous indiquer vos mesures précises pour obtenir votre robe de soirée sur mesure.

En fonction des mesures prises, déterminez la taille de la robe selon les valeurs suivantes :

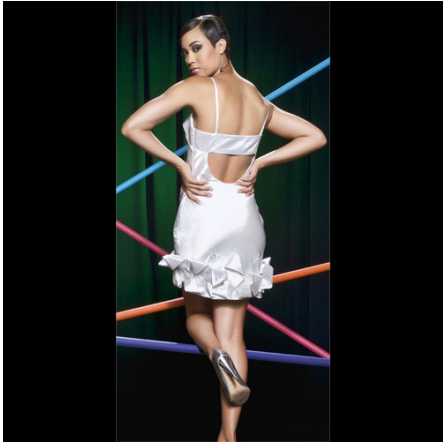

## Robe de soirée en satin Spandex - Modèle ED676

Référence ROBESD676

Robe de soirée en satin Spandex - Modèle ED676

Chaque robe est fabriquée à la demande avec un soin tout particulier. Parfaites finitions pour une robe du soir à l'image de votre personnalité.

Choix de la taille

Choisissez votre taille avec exactitude grace aux informations ci-dessous. Une fois la taille sélectionnée, merci de nous l'indiquer lors de votre commande dans le champ *Informations complémentaires*. Pour les tailles particulières, vous pouvez nous indiquer vos mesures précises pour obtenir votre robe de soirée sur mesure.

En fonction des mesures prises, déterminez la taille de la robe selon les valeurs suivantes :



## Robe de soirée en satin Spandex - Modèle ED682

Référence ROBESD682

Robe de soirée en satin Spandex - Modèle ED682

Chaque robe est fabriquée à la demande avec un soin tout particulier. Parfaites finitions pour une robe du soir à l'image de votre personnalité.

Choix de la taille

Choisissez votre taille avec exactitude grâce aux informations ci-dessous. Une fois la taille sélectionnée, merci de nous l'indiquer lors de votre commande dans le champ *Informations complémentaires*. Pour les tailles particulières, vous pouvez nous indiquer vos mesures précises pour obtenir votre robe de soirée sur mesure.

En fonction des mesures prises, déterminez la taille de la robe selon les valeurs suivantes :

## Robe de soirée en satin Spandex - Modèle ED689

Référence ROBESD689

Robe de soirée en satin Spandex - Modèle ED689

Chaque robe est fabriquée à la demande avec un soin tout particulier. Parfaites finitions pour une robe du soir à l'image de votre personnalité.

Choix de la taille

Choisissez votre taille avec exactitude grâce aux informations ci-dessous. Une fois la taille sélectionnée, merci de nous l'indiquer lors de votre commande dans le champ *Informations complémentaires*. Pour les tailles particulières, vous pouvez nous indiquer vos mesures précises pour obtenir votre robe de soirée sur mesure.

En fonction des mesures prises, déterminez la taille de la robe selon les valeurs suivantes :



## Robe de soirée en satin Spandex - Modèle ED693

Référence ROBESD693

Robe de soirée en satin Spandex - Modèle ED693

Chaque robe est fabriquée à la demande avec un soin tout particulier. Parfaites finitions pour une robe du soir à l'image de votre personnalité.

Choix de la taille

Choisissez votre taille avec exactitude grâce aux informations ci-dessous. Une fois la taille sélectionnée, merci de nous l'indiquer lors de votre commande dans le champ *Informations complémentaires*. Pour les tailles particulières, vous pouvez nous indiquer vos mesures précises pour obtenir votre robe de soirée sur mesure.

En fonction des mesures prises, déterminez la taille de la robe selon les valeurs suivantes :

## Robe de soirée en satin Spandex - Modèle ED701

Référence ROBESD701

Robe de soirée en satin Spandex - Modèle ED701

Chaque robe est fabriquée à la demande avec un soin tout particulier. Parfaites finitions pour une robe du soir à l'image de votre personnalité.

Choix de la taille

Choisissez votre taille avec exactitude grâce aux informations ci-dessous. Une fois la taille sélectionnée, merci de nous l'indiquer lors de votre commande dans le champ *Informations complémentaires*. Pour les tailles particulières, vous pouvez nous indiquer vos mesures précises pour obtenir votre robe de soirée sur mesure.

En fonction des mesures prises, déterminez la taille de la robe selon les valeurs suivantes :





## Robe de soirée en satin Spandex - Modèle ED708

Référence ROBESD708

Robe de soirée en satin Spandex - Modèle ED708



Chaque robe est fabriquée à la demande avec un soin tout particulier. Parfaites finitions pour une robe du soir à l'image de votre personnalité.

Choix de la taille

Choisissez votre taille avec exactitude grâce aux informations ci-dessous. Une fois la taille sélectionnée, merci de nous l'indiquer lors de votre commande dans le champ *Informations complémentaires*. Pour les tailles particulières, vous pouvez nous indiquer vos mesures précises pour obtenir votre robe de soirée sur mesure.



En fonction des mesures prises, déterminez la taille de la robe selon les valeurs suivantes :

## Robe de soirée en satin Spandex - Modèle ED711

Référence ROBESD711

Robe de soirée en satin Spandex - Modèle ED711

Chaque robe est fabriquée à la demande avec un soin tout particulier. Parfaites finitions pour une robe du soir à l'image de votre personnalité.

Choix de la taille

Choisissez votre taille avec exactitude grâce aux informations ci-dessous. Une fois la taille sélectionnée, merci de nous l'indiquer lors de votre commande dans le champ *Informations complémentaires*. Pour les tailles particulières, vous pouvez nous indiquer vos mesures précises pour obtenir votre robe de soirée sur mesure.

En fonction des mesures prises, déterminez la taille de la robe selon les valeurs suivantes :

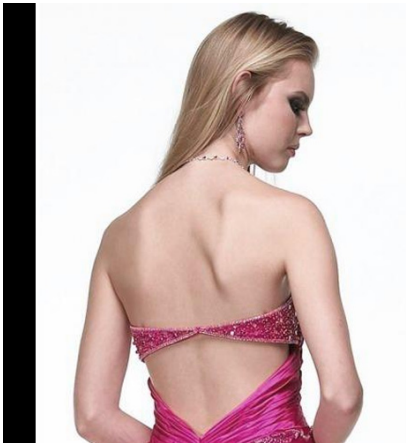

## Robe de soirée en satin Spandex - Modèle ED717

Référence ROBESD717

Robe de soirée en satin Spandex - Modèle ED717

Chaque robe est fabriquée à la demande avec un soin tout particulier. Parfaites finitions pour une robe du soir à l'image de votre personnalité.

Choix de la taille

Choisissez votre taille avec exactitude grâce aux informations ci-dessous. Une fois la taille sélectionnée, merci de nous l'indiquer lors de votre commande dans le champ *Informations complémentaires*. Pour les tailles particulières, vous pouvez nous indiquer vos mesures précises pour obtenir votre robe de soirée sur mesure.

En fonction des mesures prises, déterminez la taille de la robe selon les valeurs suivantes :



## Robe de soirée en satin Spandex - Modèle ED718

Référence ROBESD718

Robe de soirée en satin Spandex - Modèle ED718

Chaque robe est fabriquée à la demande avec un soin tout particulier. Parfaites finitions pour une robe du soir à l'image de votre personnalité.

Choix de la taille

Choisissez votre taille avec exactitude grâce aux informations ci-dessous. Une fois la taille sélectionnée, merci de nous l'indiquer lors de votre commande dans le champ *Informations complémentaires*. Pour les tailles particulières, vous pouvez nous indiquer vos mesures précises pour obtenir votre robe de soirée sur mesure.

En fonction des mesures prises, déterminez la taille de la robe selon les valeurs suivantes :



## Robe de soirée en satin Spandex - Modèle ED719

Référence ROBESD719

Robe de soirée en satin Spandex - Modèle ED719

Chaque robe est fabriquée à la demande avec un soin tout particulier. Parfaites finitions pour une robe du soir à l'image de votre personnalité.

Choix de la taille

Choisissez votre taille avec exactitude grâce aux informations ci-dessous. Une fois la taille sélectionnée, merci de nous l'indiquer lors de votre commande dans le champ *Informations complémentaires*. Pour les tailles particulières, vous pouvez nous indiquer vos mesures précises pour obtenir votre robe de soirée sur mesure.

En fonction des mesures prises, déterminez la taille de la robe selon les valeurs suivantes :

## Robe de soirée en satin Spandex - Modèle ED72

Référence ROBESD72

Robe de soirée en satin Spandex - Modèle ED72

Chaque robe est fabriquée à la demande avec un soin tout particulier. Parfaites finitions pour une robe du soir à l'image de votre personnalité.

Choix de la taille

Choisissez votre taille avec exactitude grâce aux informations ci-dessous. Une fois la taille sélectionnée, merci de nous l'indiquer lors de votre commande dans le champ *Informations complémentaires*. Pour les tailles particulières, vous pouvez nous indiquer vos mesures précises pour obtenir votre robe de soirée sur mesure.

En fonction des mesures prises, déterminez la taille de la robe selon les valeurs suivantes :



## Robe de soirée en satin Spandex - Modèle ED722

Référence ROBESD722

Robe de soirée en satin Spandex - Modèle ED722

Chaque robe est fabriquée à la demande avec un soin tout particulier. Parfaites finitions pour une robe du soir à l'image de votre personnalité.

Choix de la taille

Choisissez votre taille avec exactitude grâce aux informations ci-dessous. Une fois la taille sélectionnée, merci de nous l'indiquer lors de votre commande dans le champ *Informations complémentaires*. Pour les tailles particulières, vous pouvez nous indiquer vos mesures précises pour obtenir votre robe de soirée sur mesure.

En fonction des mesures prises, déterminez la taille de la robe selon les valeurs suivantes :



## Robe de soirée en satin Spandex - Modèle ED723

Référence ROBESD723

Robe de soirée en satin Spandex - Modèle ED723

Chaque robe est fabriquée à la demande avec un soin tout particulier. Parfaites finitions pour une robe du soir à l'image de votre personnalité.

Choix de la taille

Choisissez votre taille avec exactitude grâce aux informations ci-dessous. Une fois la taille sélectionnée, merci de nous l'indiquer lors de votre commande dans le champ *Informations complémentaires*. Pour les tailles particulières, vous pouvez nous indiquer vos mesures précises pour obtenir votre robe de soirée sur mesure.

En fonction des mesures prises, déterminez la taille de la robe selon les valeurs suivantes :





## Robe de soirée en satin Spandex - Modèle ED725

Référence ROBESD725

Robe de soirée en satin Spandex - Modèle ED725

Chaque robe est fabriquée à la demande avec un soin tout particulier. Parfaites finitions pour une robe du soir à l'image de votre personnalité.

Choix de la taille

Choisissez votre taille avec exactitude grâce aux informations ci-dessous. Une fois la taille sélectionnée, merci de nous l'indiquer lors de votre commande dans le champ *Informations complémentaires*. Pour les tailles particulières, vous pouvez nous indiquer vos mesures précises pour obtenir votre robe de soirée sur mesure.

En fonction des mesures prises, déterminez la taille de la robe selon les valeurs suivantes :



## Robe de soirée en satin Spandex - Modèle ED730

Référence ROBESD730

Robe de soirée en satin Spandex - Modèle ED730

Chaque robe est fabriquée à la demande avec un soin tout particulier. Parfaites finitions pour une robe du soir à l'image de votre personnalité.

Choix de la taille

Choisissez votre taille avec exactitude grâce aux informations ci-dessous. Une fois la taille sélectionnée, merci de nous l'indiquer lors de votre commande dans le champ *Informations complémentaires*. Pour les tailles particulières, vous pouvez nous indiquer vos mesures précises pour obtenir votre robe de soirée sur mesure.

En fonction des mesures prises, déterminez la taille de la robe selon les valeurs suivantes :



## Robe de soirée en satin Spandex - Modèle ED741

Référence ROBESD741

Robe de soirée en satin Spandex - Modèle ED741

Chaque robe est fabriquée à la demande avec un soin tout particulier. Parfaites finitions pour une robe du soir à l'image de votre personnalité.

Choix de la taille

Choisissez votre taille avec exactitude grace aux informations ci-dessous. Une fois la taille sélectionnée, merci de nous l'indiquer lors de votre commande dans le champ *Informations complémentaires*. Pour les tailles particulières, vous pouvez nous indiquer vos mesures précises pour obtenir votre robe de soirée sur mesure.

En fonction des mesures prises, déterminez la taille de la robe selon les valeurs suivantes :



## Robe de soirée en satin Spandex - Modèle ED747

Référence ROBESD747

Robe de soirée en satin Spandex - Modèle ED747

Chaque robe est fabriquée à la demande avec un soin tout particulier. Parfaites finitions pour une robe du soir à l'image de votre personnalité.

### Choix de la taille

Choisissez votre taille avec exactitude grâce aux informations ci-dessous. Une fois la taille sélectionnée, merci de nous l'indiquer lors de votre commande dans le champ *Informations complémentaires*. Pour les tailles particulières, vous pouvez nous indiquer vos mesures précises pour obtenir votre robe de soirée sur mesure.

En fonction des mesures prises, déterminez la taille de la robe selon les valeurs suivantes :

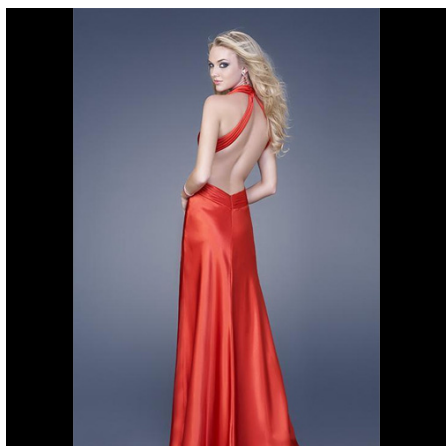

## Robe de soirée en satin Spandex - Modèle ED750

Référence ROBESD750

Robe de soirée en satin Spandex - Modèle ED750

Chaque robe est fabriquée à la demande avec un soin tout particulier. Parfaites finitions pour une robe du soir à l'image de votre personnalité.

Choix de la taille

Choisissez votre taille avec exactitude grâce aux informations ci-dessous. Une fois la taille sélectionnée, merci de nous l'indiquer lors de votre commande dans le champ *Informations complémentaires*. Pour les tailles particulières, vous pouvez nous indiquer vos mesures précises pour obtenir votre robe de soirée sur mesure.

En fonction des mesures prises, déterminez la taille de la robe selon les valeurs suivantes :



## Robe de soirée en satin Spandex - Modèle ED753

Référence ROBESD753

Robe de soirée en satin Spandex - Modèle ED753

Chaque robe est fabriquée à la demande avec un soin tout particulier. Parfaites finitions pour une robe du soir à l'image de votre personnalité.

Choix de la taille

Choisissez votre taille avec exactitude grâce aux informations ci-dessous. Une fois la taille sélectionnée, merci de nous l'indiquer lors de votre commande dans le champ *Informations complémentaires*. Pour les tailles particulières, vous pouvez nous indiquer vos mesures précises pour obtenir votre robe de soirée sur mesure.

En fonction des mesures prises, déterminez la taille de la robe selon les valeurs suivantes :

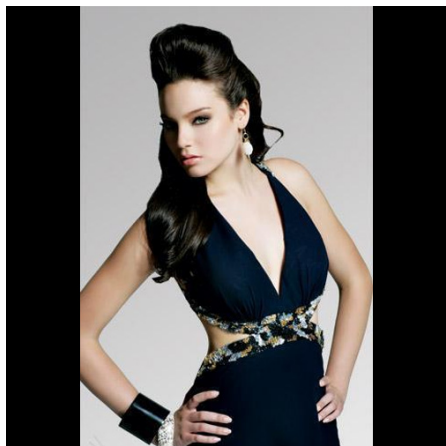

## Robe de soirée en satin Spandex - Modèle ED757

Référence ROBESD757

Robe de soirée en satin Spandex - Modèle ED757

Chaque robe est fabriquée à la demande avec un soin tout particulier. Parfaites finitions pour une robe du soir à l'image de votre personnalité.

Choix de la taille

Choisissez votre taille avec exactitude grâce aux informations ci-dessous. Une fois la taille sélectionnée, merci de nous l'indiquer lors de votre commande dans le champ *Informations complémentaires*. Pour les tailles particulières, vous pouvez nous indiquer vos mesures précises pour obtenir votre robe de soirée sur mesure.

En fonction des mesures prises, déterminez la taille de la robe selon les valeurs suivantes :

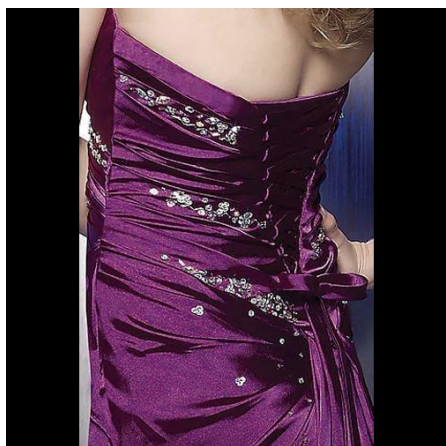

## Robe de soirée en satin Spandex - Modèle ED758

Référence ROBESD758

Robe de soirée en satin Spandex - Modèle ED758

Chaque robe est fabriquée à la demande avec un soin tout particulier. Parfaites finitions pour une robe du soir à l'image de votre personnalité.

Choix de la taille

Choisissez votre taille avec exactitude grâce aux informations ci-dessous. Une fois la taille sélectionnée, merci de nous l'indiquer lors de votre commande dans le champ *Informations complémentaires*. Pour les tailles particulières, vous pouvez nous indiquer vos mesures précises pour obtenir votre robe de soirée sur mesure.

En fonction des mesures prises, déterminez la taille de la robe selon les valeurs suivantes :





## Robe de soirée en satin Spandex - Modèle ED766

Référence ROBESD766

Robe de soirée en satin Spandex - Modèle ED766

Chaque robe est fabriquée à la demande avec un soin tout particulier. Parfaites finitions pour une robe du soir à l'image de votre personnalité.

Choix de la taille

Choisissez votre taille avec exactitude grâce aux informations ci-dessous. Une fois la taille sélectionnée, merci de nous l'indiquer lors de votre commande dans le champ *Informations complémentaires*. Pour les tailles particulières, vous pouvez nous indiquer vos mesures précises pour obtenir votre robe de soirée sur mesure.

En fonction des mesures prises, déterminez la taille de la robe selon les valeurs suivantes :

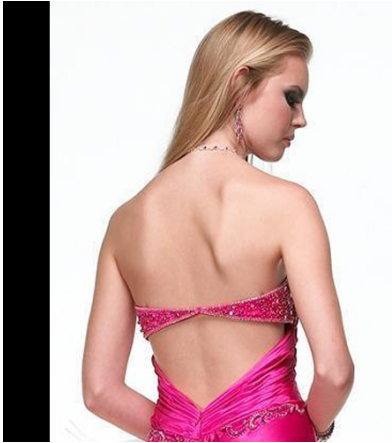

## Robe de soirée en satin Spandex - Modèle ED78

Référence ROBESD78

Robe de soirée en satin Spandex - Modèle ED78



Chaque robe est fabriquée à la demande avec un soin tout particulier. Parfaites finitions pour une robe du soir à l'image de votre personnalité.

Choix de la taille

Choisissez votre taille avec exactitude grâce aux informations ci-dessous. Une fois la taille sélectionnée, merci de nous l'indiquer lors de votre commande dans le champ *Informations complémentaires*. Pour les tailles particulières, vous pouvez nous indiquer vos mesures précises pour obtenir votre robe de soirée sur mesure.



En fonction des mesures prises, déterminez la taille de la robe selon les valeurs suivantes :

## Robe de soirée en satin Spandex - Modèle ED784

Référence ROBESD784

Robe de soirée en satin Spandex - Modèle ED784

Chaque robe est fabriquée à la demande avec un soin tout particulier. Parfaites finitions pour une robe du soir à l'image de votre personnalité.

Choix de la taille

Choisissez votre taille avec exactitude grâce aux informations ci-dessous. Une fois la taille sélectionnée, merci de nous l'indiquer lors de votre commande dans le champ *Informations complémentaires*. Pour les tailles particulières, vous pouvez nous indiquer vos mesures précises pour obtenir votre robe de soirée sur mesure.

En fonction des mesures prises, déterminez la taille de la robe selon les valeurs suivantes :

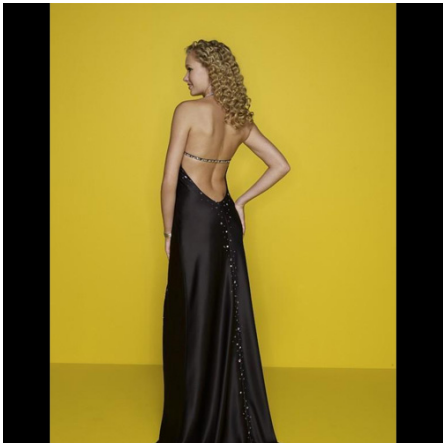

## Robe de soirée en satin Spandex - Modèle ED786

Référence ROBESD786

Robe de soirée en satin Spandex - Modèle ED786

Chaque robe est fabriquée à la demande avec un soin tout particulier. Parfaites finitions pour une robe du soir à l'image de votre personnalité.

Choix de la taille

Choisissez votre taille avec exactitude grâce aux informations ci-dessous. Une fois la taille sélectionnée, merci de nous l'indiquer lors de votre commande dans le champ *Informations complémentaires*. Pour les tailles particulières, vous pouvez nous indiquer vos mesures précises pour obtenir votre robe de soirée sur mesure.

En fonction des mesures prises, déterminez la taille de la robe selon les valeurs suivantes :



## Robe de soirée en satin Spandex - Modèle ED81

Référence ROBESD81

Robe de soirée en satin Spandex - Modèle ED81



Chaque robe est fabriquée à la demande avec un soin tout particulier. Parfaites finitions pour une robe du soir à l'image de votre personnalité.

### Choix de la taille

Choisissez votre taille avec exactitude grace aux informations ci-dessous. Une fois la taille sélectionnée, merci de nous l'indiquer lors de votre commande dans le champ *Informations complémentaires*. Pour les tailles particulières, vous pouvez nous indiquer vos mesures précises pour obtenir votre robe de soirée sur mesure.

En fonction des mesures prises, déterminez la taille de la robe selon les valeurs suivantes :

## Robe de soirée en satin Spandex - Modèle ED86

Référence ROBESD86

Robe de soirée en satin Spandex - Modèle ED86

Chaque robe est fabriquée à la demande avec un soin tout particulier. Parfaites finitions pour une robe du soir à l'image de votre personnalité.

Choix de la taille

Choisissez votre taille avec exactitude grâce aux informations ci-dessous. Une fois la taille sélectionnée, merci de nous l'indiquer lors de votre commande dans le champ *Informations complémentaires*. Pour les tailles particulières, vous pouvez nous indiquer vos mesures précises pour obtenir votre robe de soirée sur mesure.

En fonction des mesures prises, déterminez la taille de la robe selon les valeurs suivantes :



## Robe de soirée en soie stretch - Modèle ED61

Référence ROBESD61

Robe de soirée en soie stretch - Modèle ED61

Chaque robe est fabriquée à la demande avec un soin tout particulier. Parfaites finitions pour une robe du soir à l'image de votre personnalité.

Choix de la taille

Choisissez votre taille avec exactitude grâce aux informations ci-dessous. Une fois la taille sélectionnée, merci de nous l'indiquer lors de votre commande dans le champ *Informations complémentaires*. Pour les tailles particulières, vous pouvez nous indiquer vos mesures précises pour obtenir votre robe de soirée sur mesure.

En fonction des mesures prises, déterminez la taille de la robe selon les valeurs suivantes :



## Robe de soirée en taffeta - Modèle ED05

Référence ROBES05

Robe de soirée en taffeta - Modèle ED05

Chaque robe est fabriquée à la demande avec un soin tout particulier. Parfaites finitions pour une robe du soir à l'image de votre personnalité.

Choix de la taille

Choisissez votre taille avec exactitude grâce aux informations ci-dessous. Une fois la taille sélectionnée, merci de nous l'indiquer lors de votre commande dans le champ *Informations complémentaires*. Pour les tailles particulières, vous pouvez nous indiquer vos mesures précises pour obtenir votre robe de soirée sur mesure.

En fonction des mesures prises, déterminez la taille de la robe selon les valeurs suivantes :

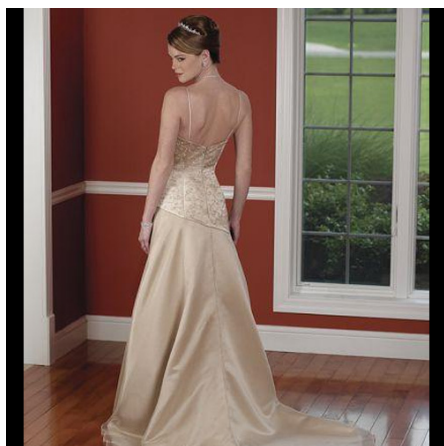



## Robe de soirée en taffeta - Modèle ED104

Référence ROBESD104

Robe de soirée en taffeta - Modèle ED104

Chaque robe est fabriquée à la demande avec un soin tout particulier. Parfaites finitions pour une robe du soir à l'image de votre personnalité.

Choix de la taille

Choisissez votre taille avec exactitude grâce aux informations ci-dessous. Une fois la taille sélectionnée, merci de nous l'indiquer lors de votre commande dans le champ *Informations complémentaires*. Pour les tailles particulières, vous pouvez nous indiquer vos mesures précises pour obtenir votre robe de soirée sur mesure.

En fonction des mesures prises, déterminez la taille de la robe selon les valeurs suivantes :



## Robe de soirée en taffeta - Modèle ED108

### Référence ROBESD108

Robe de soirée en taffeta - Modèle ED108

Chaque robe est fabriquée à la demande avec un soin tout particulier. Parfaites finitions pour une robe du soir à l'image de votre personnalité.

### Choix de la taille

Choisissez votre taille avec exactitude grâce aux informations ci-dessous. Une fois la taille sélectionnée, merci de nous l'indiquer lors de votre commande dans le champ *Informations complémentaires*. Pour les tailles particulières, vous pouvez nous indiquer vos mesures précises pour obtenir votre robe de soirée sur mesure.

En fonction des mesures prises, déterminez la taille de la robe selon les valeurs suivantes :



## Robe de soirée en taffeta - Modèle ED118

Référence ROBESD118

Robe de soirée en taffeta - Modèle ED118

Chaque robe est fabriquée à la demande avec un soin tout particulier. Parfaites finitions pour une robe du soir à l'image de votre personnalité.

Choix de la taille

Choisissez votre taille avec exactitude grâce aux informations ci-dessous. Une fois la taille sélectionnée, merci de nous l'indiquer lors de votre commande dans le champ *Informations complémentaires*. Pour les tailles particulières, vous pouvez nous indiquer vos mesures précises pour obtenir votre robe de soirée sur mesure.

En fonction des mesures prises, déterminez la taille de la robe selon les valeurs suivantes :

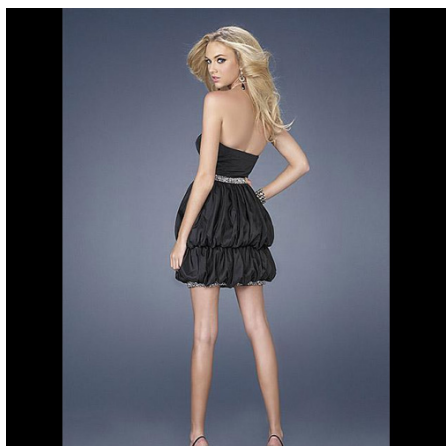

## Robe de soirée en taffeta - Modèle ED142

Référence ROBESD142

Robe de soirée en taffeta - Modèle ED142

Chaque robe est fabriquée à la demande avec un soin tout particulier. Parfaites finitions pour une robe du soir à l'image de votre personnalité.

Choix de la taille

Choisissez votre taille avec exactitude grâce aux informations ci-dessous. Une fois la taille sélectionnée, merci de nous l'indiquer lors de votre commande dans le champ *Informations complémentaires*. Pour les tailles particulières, vous pouvez nous indiquer vos mesures précises pour obtenir votre robe de soirée sur mesure.

En fonction des mesures prises, déterminez la taille de la robe selon les valeurs suivantes :

## Robe de soirée en taffeta - Modèle ED158

Référence ROBESD158

Robe de soirée en taffeta - Modèle ED158

Chaque robe est fabriquée à la demande avec un soin tout particulier. Parfaites finitions pour une robe du soir à l'image de votre personnalité.



Choix de la taille

Choisissez votre taille avec exactitude grâce aux informations ci-dessous. Une fois la taille sélectionnée, merci de nous l'indiquer lors de votre commande dans le champ *Informations complémentaires*. Pour les tailles particulières, vous pouvez nous indiquer vos mesures précises pour obtenir votre robe de soirée sur mesure.



En fonction des mesures prises, déterminez la taille de la robe selon les valeurs suivantes :

## Robe de soirée en taffeta - Modèle ED16

### Référence ROBESD16

Robe de soirée en taffeta - Modèle ED16

Chaque robe est fabriquée à la demande avec un soin tout particulier. Parfaites finitions pour une robe du soir à l'image de votre personnalité.

### Choix de la taille

Choisissez votre taille avec exactitude grâce aux informations ci-dessous. Une fois la taille sélectionnée, merci de nous l'indiquer lors de votre commande dans le champ *Informations complémentaires*. Pour les tailles particulières, vous pouvez nous indiquer vos mesures précises pour obtenir votre robe de soirée sur mesure.

En fonction des mesures prises, déterminez la taille de la robe selon les valeurs suivantes :

## Robe de soirée en taffeta - Modèle ED160

Référence ROBESD160

Robe de soirée en taffeta - Modèle ED160

Chaque robe est fabriquée à la demande avec un soin tout particulier. Parfaites finitions pour une robe du soir à l'image de votre personnalité.

Choix de la taille

Choisissez votre taille avec exactitude grâce aux informations ci-dessous. Une fois la taille sélectionnée, merci de nous l'indiquer lors de votre commande dans le champ *Informations complémentaires*. Pour les tailles particulières, vous pouvez nous indiquer vos mesures précises pour obtenir votre robe de soirée sur mesure.

En fonction des mesures prises, déterminez la taille de la robe selon les valeurs suivantes :

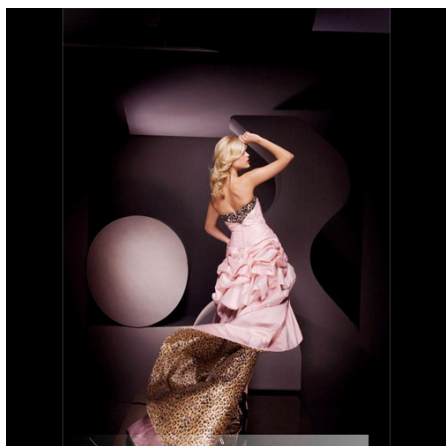
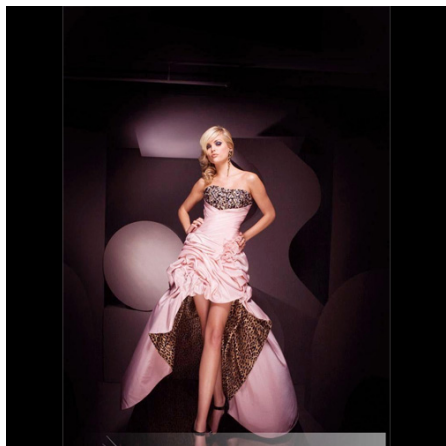

## Robe de soirée en taffeta - Modèle ED161

Référence ROBESD161

Robe de soirée en taffeta - Modèle ED161

Chaque robe est fabriquée à la demande avec un soin tout particulier. Parfaites finitions pour une robe du soir à l'image de votre personnalité.

Choix de la taille

Choisissez votre taille avec exactitude grace aux informations ci-dessous. Une fois la taille sélectionnée, merci de nous l'indiquer lors de votre commande dans le champ *Informations complémentaires*. Pour les tailles particulières, vous pouvez nous indiquer vos mesures précises pour obtenir votre robe de soirée sur mesure.

En fonction des mesures prises, déterminez la taille de la robe selon les valeurs suivantes :





## Robe de soirée en taffeta - Modèle ED165

Référence ROBESD165

Robe de soirée en taffeta - Modèle ED165

Chaque robe est fabriquée à la demande avec un soin tout particulier. Parfaites finitions pour une robe du soir à l'image de votre personnalité.

Choix de la taille

Choisissez votre taille avec exactitude grâce aux informations ci-dessous. Une fois la taille sélectionnée, merci de nous l'indiquer lors de votre commande dans le champ *Informations complémentaires*. Pour les tailles particulières, vous pouvez nous indiquer vos mesures précises pour obtenir votre robe de soirée sur mesure.

En fonction des mesures prises, déterminez la taille de la robe selon les valeurs suivantes :



## Robe de soirée en taffeta - Modèle ED177

Référence ROBESD177

Robe de soirée en taffeta - Modèle ED177

Chaque robe est fabriquée à la demande avec un soin tout particulier. Parfaites finitions pour une robe du soir à l'image de votre personnalité.

Choix de la taille

Choisissez votre taille avec exactitude grâce aux informations ci-dessous. Une fois la taille sélectionnée, merci de nous l'indiquer lors de votre commande dans le champ *Informations complémentaires*. Pour les tailles particulières, vous pouvez nous indiquer vos mesures précises pour obtenir votre robe de soirée sur mesure.

En fonction des mesures prises, déterminez la taille de la robe selon les valeurs suivantes :

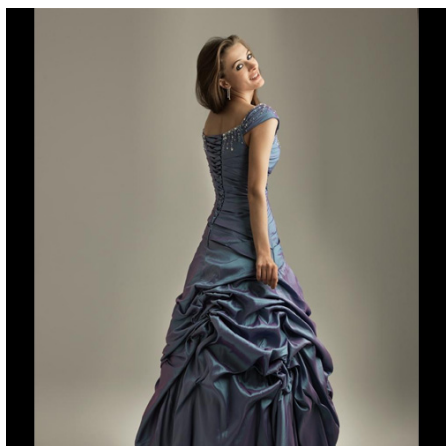

## Robe de soirée en taffeta - Modèle ED178

### Référence ROBESD178

Robe de soirée en taffeta - Modèle ED178

Chaque robe est fabriquée à la demande avec un soin tout particulier. Parfaites finitions pour une robe du soir à l'image de votre personnalité.

### Choix de la taille

Choisissez votre taille avec exactitude grâce aux informations ci-dessous. Une fois la taille sélectionnée, merci de nous l'indiquer lors de votre commande dans le champ *Informations complémentaires*. Pour les tailles particulières, vous pouvez nous indiquer vos mesures précises pour obtenir votre robe de soirée sur mesure.

En fonction des mesures prises, déterminez la taille de la robe selon les valeurs suivantes :



## Robe de soirée en taffeta - Modèle ED191

Référence ROBESD191

Robe de soirée en taffeta - Modèle ED191

Chaque robe est fabriquée à la demande avec un soin tout particulier. Parfaites finitions pour une robe du soir à l'image de votre personnalité.

Choix de la taille

Choisissez votre taille avec exactitude grâce aux informations ci-dessous. Une fois la taille sélectionnée, merci de nous l'indiquer lors de votre commande dans le champ *Informations complémentaires*. Pour les tailles particulières, vous pouvez nous indiquer vos mesures précises pour obtenir votre robe de soirée sur mesure.

En fonction des mesures prises, déterminez la taille de la robe selon les valeurs suivantes :



## Robe de soirée en taffeta - Modèle ED238

### Référence ROBESD238

Robe de soirée en taffeta - Modèle ED238

Chaque robe est fabriquée à la demande avec un soin tout particulier. Parfaites finitions pour une robe du soir à l'image de votre personnalité.

### Choix de la taille

Choisissez votre taille avec exactitude grâce aux informations ci-dessous. Une fois la taille sélectionnée, merci de nous l'indiquer lors de votre commande dans le champ *Informations complémentaires*. Pour les tailles particulières, vous pouvez nous indiquer vos mesures précises pour obtenir votre robe de soirée sur mesure.

En fonction des mesures prises, déterminez la taille de la robe selon les valeurs suivantes :



## Robe de soirée en taffeta - Modèle ED263

Référence ROBESD263

Robe de soirée en taffeta - Modèle ED263

Chaque robe est fabriquée à la demande avec un soin tout particulier. Parfaites finitions pour une robe du soir à l'image de votre personnalité.

Choix de la taille

Choisissez votre taille avec exactitude grâce aux informations ci-dessous. Une fois la taille sélectionnée, merci de nous l'indiquer lors de votre commande dans le champ *Informations complémentaires*. Pour les tailles particulières, vous pouvez nous indiquer vos mesures précises pour obtenir votre robe de soirée sur mesure.

En fonction des mesures prises, déterminez la taille de la robe selon les valeurs suivantes :



## Robe de soirée en taffeta - Modèle ED266

Référence ROBESD266

Robe de soirée en taffeta - Modèle ED266

Chaque robe est fabriquée à la demande avec un soin tout particulier. Parfaites finitions pour une robe du soir à l'image de votre personnalité.

Choix de la taille

Choisissez votre taille avec exactitude grâce aux informations ci-dessous. Une fois la taille sélectionnée, merci de nous l'indiquer lors de votre commande dans le champ *Informations complémentaires*. Pour les tailles particulières, vous pouvez nous indiquer vos mesures précises pour obtenir votre robe de soirée sur mesure.

En fonction des mesures prises, déterminez la taille de la robe selon les valeurs suivantes :



## Robe de soirée en taffeta - Modèle ED270

### Référence ROBESD270

Robe de soirée en taffeta - Modèle ED270

Chaque robe est fabriquée à la demande avec un soin tout particulier. Parfaites finitions pour une robe du soir à l'image de votre personnalité.

### Choix de la taille

Choisissez votre taille avec exactitude grâce aux informations ci-dessous. Une fois la taille sélectionnée, merci de nous l'indiquer lors de votre commande dans le champ *Informations complémentaires*. Pour les tailles particulières, vous pouvez nous indiquer vos mesures précises pour obtenir votre robe de soirée sur mesure.

En fonction des mesures prises, déterminez la taille de la robe selon les valeurs suivantes :





## Robe de soirée en taffeta - Modèle ED30

Référence ROBESD30

Robe de soirée en taffeta - Modèle ED30

Chaque robe est fabriquée à la demande avec un soin tout particulier. Parfaites finitions pour une robe du soir à l'image de votre personnalité.

Choix de la taille

Choisissez votre taille avec exactitude grâce aux informations ci-dessous. Une fois la taille sélectionnée, merci de nous l'indiquer lors de votre commande dans le champ *Informations complémentaires*. Pour les tailles particulières, vous pouvez nous indiquer vos mesures précises pour obtenir votre robe de soirée sur mesure.

En fonction des mesures prises, déterminez la taille de la robe selon les valeurs suivantes :

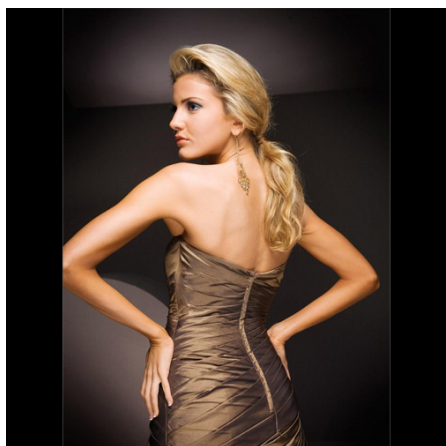

## Robe de soirée en taffeta - Modèle ED319

Référence ROBESD319

Robe de soirée en taffeta - Modèle ED319

Chaque robe est fabriquée à la demande avec un soin tout particulier. Parfaites finitions pour une robe du soir à l'image de votre personnalité.

Choix de la taille

Choisissez votre taille avec exactitude grâce aux informations ci-dessous. Une fois la taille sélectionnée, merci de nous l'indiquer lors de votre commande dans le champ *Informations complémentaires*. Pour les tailles particulières, vous pouvez nous indiquer vos mesures précises pour obtenir votre robe de soirée sur mesure.

En fonction des mesures prises, déterminez la taille de la robe selon les valeurs suivantes :



## Robe de soirée en taffeta - Modèle ED333

Référence ROBESD333

Robe de soirée en taffeta - Modèle ED333

Chaque robe est fabriquée à la demande avec un soin tout particulier. Parfaites finitions pour une robe du soir à l'image de votre personnalité.

Choix de la taille

Choisissez votre taille avec exactitude grâce aux informations ci-dessous. Une fois la taille sélectionnée, merci de nous l'indiquer lors de votre commande dans le champ *Informations complémentaires*. Pour les tailles particulières, vous pouvez nous indiquer vos mesures précises pour obtenir votre robe de soirée sur mesure.

En fonction des mesures prises, déterminez la taille de la robe selon les valeurs suivantes :

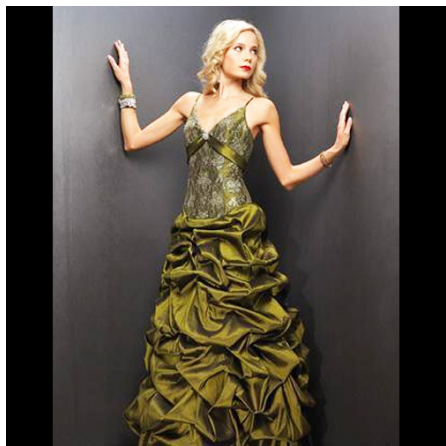

## Robe de soirée en taffeta - Modèle ED338

Référence ROBESD338

Robe de soirée en taffeta - Modèle ED338

Chaque robe est fabriquée à la demande avec un soin tout particulier. Parfaites finitions pour une robe du soir à l'image de votre personnalité.

Choix de la taille

Choisissez votre taille avec exactitude grâce aux informations ci-dessous. Une fois la taille sélectionnée, merci de nous l'indiquer lors de votre commande dans le champ *Informations complémentaires*. Pour les tailles particulières, vous pouvez nous indiquer vos mesures précises pour obtenir votre robe de soirée sur mesure.

En fonction des mesures prises, déterminez la taille de la robe selon les valeurs suivantes :



## Robe de soirée en taffeta - Modèle ED350

Référence ROBESD350

Robe de soirée en taffeta - Modèle ED350

Chaque robe est fabriquée à la demande avec un soin tout particulier. Parfaites finitions pour une robe du soir à l'image de votre personnalité.

Choix de la taille

Choisissez votre taille avec exactitude grâce aux informations ci-dessous. Une fois la taille sélectionnée, merci de nous l'indiquer lors de votre commande dans le champ *Informations complémentaires*. Pour les tailles particulières, vous pouvez nous indiquer vos mesures précises pour obtenir votre robe de soirée sur mesure.

En fonction des mesures prises, déterminez la taille de la robe selon les valeurs suivantes :



## Robe de soirée en taffeta - Modèle ED352

Référence ROBESD352

Robe de soirée en taffeta - Modèle ED352

Chaque robe est fabriquée à la demande avec un soin tout particulier. Parfaites finitions pour une robe du soir à l'image de votre personnalité.

Choix de la taille

Choisissez votre taille avec exactitude grâce aux informations ci-dessous. Une fois la taille sélectionnée, merci de nous l'indiquer lors de votre commande dans le champ *Informations complémentaires*. Pour les tailles particulières, vous pouvez nous indiquer vos mesures précises pour obtenir votre robe de soirée sur mesure.

En fonction des mesures prises, déterminez la taille de la robe selon les valeurs suivantes :



## Robe de soirée en taffeta - Modèle ED358

Référence ROBESD358

Robe de soirée en taffeta - Modèle ED358

Chaque robe est fabriquée à la demande avec un soin tout particulier. Parfaites finitions pour une robe du soir à l'image de votre personnalité.

Choix de la taille

Choisissez votre taille avec exactitude grâce aux informations ci-dessous. Une fois la taille sélectionnée, merci de nous l'indiquer lors de votre commande dans le champ *Informations complémentaires*. Pour les tailles particulières, vous pouvez nous indiquer vos mesures précises pour obtenir votre robe de soirée sur mesure.

En fonction des mesures prises, déterminez la taille de la robe selon les valeurs suivantes :



## Robe de soirée en taffeta - Modèle ED360

Référence ROBESD360

Robe de soirée en taffeta - Modèle ED360

Chaque robe est fabriquée à la demande avec un soin tout particulier. Parfaites finitions pour une robe du soir à l'image de votre personnalité.

Choix de la taille

Choisissez votre taille avec exactitude grâce aux informations ci-dessous. Une fois la taille sélectionnée, merci de nous l'indiquer lors de votre commande dans le champ *Informations complémentaires*. Pour les tailles particulières, vous pouvez nous indiquer vos mesures précises pour obtenir votre robe de soirée sur mesure.

En fonction des mesures prises, déterminez la taille de la robe selon les valeurs suivantes :





## Robe de soirée en taffeta - Modèle ED365

Référence ROBESD365

Robe de soirée en taffeta - Modèle ED365

Chaque robe est fabriquée à la demande avec un soin tout particulier. Parfaites finitions pour une robe du soir à l'image de votre personnalité.

Choix de la taille

Choisissez votre taille avec exactitude grâce aux informations ci-dessous. Une fois la taille sélectionnée, merci de nous l'indiquer lors de votre commande dans le champ *Informations complémentaires*. Pour les tailles particulières, vous pouvez nous indiquer vos mesures précises pour obtenir votre robe de soirée sur mesure.

En fonction des mesures prises, déterminez la taille de la robe selon les valeurs suivantes :



## Robe de soirée en taffeta - Modèle ED375

Référence ROBESD375

Robe de soirée en taffeta - Modèle ED375

Chaque robe est fabriquée à la demande avec un soin tout particulier. Parfaites finitions pour une robe du soir à l'image de votre personnalité.

Choix de la taille

Choisissez votre taille avec exactitude grâce aux informations ci-dessous. Une fois la taille sélectionnée, merci de nous l'indiquer lors de votre commande dans le champ *Informations complémentaires*. Pour les tailles particulières, vous pouvez nous indiquer vos mesures précises pour obtenir votre robe de soirée sur mesure.

En fonction des mesures prises, déterminez la taille de la robe selon les valeurs suivantes :

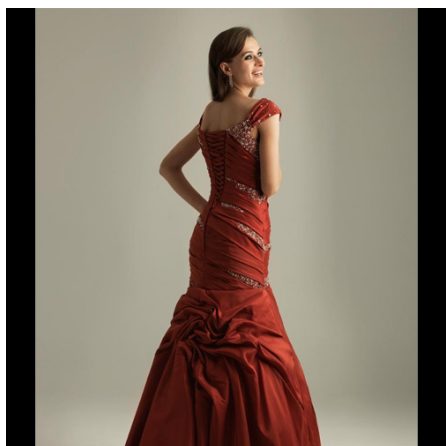

## Robe de soirée en taffeta - Modèle ED387

Référence ROBESD387

Robe de soirée en taffeta - Modèle ED387

Chaque robe est fabriquée à la demande avec un soin tout particulier. Parfaites finitions pour une robe du soir à l'image de votre personnalité.

Choix de la taille

Choisissez votre taille avec exactitude grâce aux informations ci-dessous. Une fois la taille sélectionnée, merci de nous l'indiquer lors de votre commande dans le champ *Informations complémentaires*. Pour les tailles particulières, vous pouvez nous indiquer vos mesures précises pour obtenir votre robe de soirée sur mesure.

En fonction des mesures prises, déterminez la taille de la robe selon les valeurs suivantes :

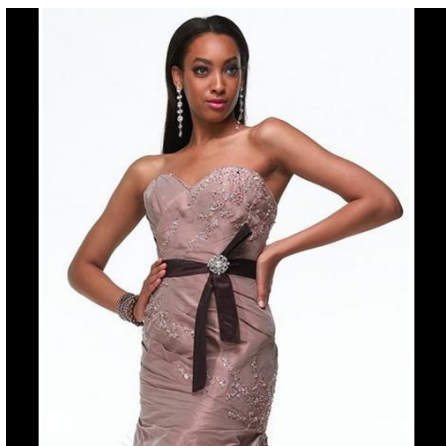

## Robe de soirée en taffeta - Modèle ED403

Référence ROBESD403

Robe de soirée en taffeta - Modèle ED403

Chaque robe est fabriquée à la demande avec un soin tout particulier. Parfaites finitions pour une robe du soir à l'image de votre personnalité.

Choix de la taille

Choisissez votre taille avec exactitude grâce aux informations ci-dessous. Une fois la taille sélectionnée, merci de nous l'indiquer lors de votre commande dans le champ *Informations complémentaires*. Pour les tailles particulières, vous pouvez nous indiquer vos mesures précises pour obtenir votre robe de soirée sur mesure.

En fonction des mesures prises, déterminez la taille de la robe selon les valeurs suivantes :



## Robe de soirée en taffeta - Modèle ED431

Référence ROBESD431

Robe de soirée en taffeta - Modèle ED431

Chaque robe est fabriquée à la demande avec un soin tout particulier. Parfaites finitions pour une robe du soir à l'image de votre personnalité.

Choix de la taille

Choisissez votre taille avec exactitude grâce aux informations ci-dessous. Une fois la taille sélectionnée, merci de nous l'indiquer lors de votre commande dans le champ *Informations complémentaires*. Pour les tailles particulières, vous pouvez nous indiquer vos mesures précises pour obtenir votre robe de soirée sur mesure.

En fonction des mesures prises, déterminez la taille de la robe selon les valeurs suivantes :



## Robe de soirée en taffeta - Modèle ED442

Référence ROBESD442

Robe de soirée en taffeta - Modèle ED442

Chaque robe est fabriquée à la demande avec un soin tout particulier. Parfaites finitions pour une robe du soir à l'image de votre personnalité.

Choix de la taille

Choisissez votre taille avec exactitude grâce aux informations ci-dessous. Une fois la taille sélectionnée, merci de nous l'indiquer lors de votre commande dans le champ *Informations complémentaires*. Pour les tailles particulières, vous pouvez nous indiquer vos mesures précises pour obtenir votre robe de soirée sur mesure.

En fonction des mesures prises, déterminez la taille de la robe selon les valeurs suivantes :



## Robe de soirée en taffeta - Modèle ED464

Référence ROBESD464

Robe de soirée en taffeta - Modèle ED464

Chaque robe est fabriquée à la demande avec un soin tout particulier. Parfaites finitions pour une robe du soir à l'image de votre personnalité.

Choix de la taille

Choisissez votre taille avec exactitude grâce aux informations ci-dessous. Une fois la taille sélectionnée, merci de nous l'indiquer lors de votre commande dans le champ *Informations complémentaires*. Pour les tailles particulières, vous pouvez nous indiquer vos mesures précises pour obtenir votre robe de soirée sur mesure.

En fonction des mesures prises, déterminez la taille de la robe selon les valeurs suivantes :



## Robe de soirée en taffeta - Modèle ED522

Référence ROBESD522

Robe de soirée en taffeta - Modèle ED522

Chaque robe est fabriquée à la demande avec un soin tout particulier. Parfaites finitions pour une robe du soir à l'image de votre personnalité.

Choix de la taille

Choisissez votre taille avec exactitude grâce aux informations ci-dessous. Une fois la taille sélectionnée, merci de nous l'indiquer lors de votre commande dans le champ *Informations complémentaires*. Pour les tailles particulières, vous pouvez nous indiquer vos mesures précises pour obtenir votre robe de soirée sur mesure.

En fonction des mesures prises, déterminez la taille de la robe selon les valeurs suivantes :





## Robe de soirée en taffeta - Modèle ED593

Référence ROBESD593

Robe de soirée en taffeta - Modèle ED593

Chaque robe est fabriquée à la demande avec un soin tout particulier. Parfaites finitions pour une robe du soir à l'image de votre personnalité.

Choix de la taille

Choisissez votre taille avec exactitude grâce aux informations ci-dessous. Une fois la taille sélectionnée, merci de nous l'indiquer lors de votre commande dans le champ *Informations complémentaires*. Pour les tailles particulières, vous pouvez nous indiquer vos mesures précises pour obtenir votre robe de soirée sur mesure.

En fonction des mesures prises, déterminez la taille de la robe selon les valeurs suivantes :



## Robe de soirée en taffeta - Modèle ED608

Référence ROBESD608

Robe de soirée en taffeta - Modèle ED608

Chaque robe est fabriquée à la demande avec un soin tout particulier. Parfaites finitions pour une robe du soir à l'image de votre personnalité.

Choix de la taille

Choisissez votre taille avec exactitude grâce aux informations ci-dessous. Une fois la taille sélectionnée, merci de nous l'indiquer lors de votre commande dans le champ *Informations complémentaires*. Pour les tailles particulières, vous pouvez nous indiquer vos mesures précises pour obtenir votre robe de soirée sur mesure.

En fonction des mesures prises, déterminez la taille de la robe selon les valeurs suivantes :

## Robe de soirée en taffeta - Modèle ED630

Référence ROBESD630

Robe de soirée en taffeta - Modèle ED630

Chaque robe est fabriquée à la demande avec un soin tout particulier. Parfaites finitions pour une robe du soir à l'image de votre personnalité.

Choix de la taille

Choisissez votre taille avec exactitude grâce aux informations ci-dessous. Une fois la taille sélectionnée, merci de nous l'indiquer lors de votre commande dans le champ *Informations complémentaires*. Pour les tailles particulières, vous pouvez nous indiquer vos mesures précises pour obtenir votre robe de soirée sur mesure.

En fonction des mesures prises, déterminez la taille de la robe selon les valeurs suivantes :



## Robe de soirée en taffeta - Modèle ED653

Référence ROBESD653

Robe de soirée en taffeta - Modèle ED653

Chaque robe est fabriquée à la demande avec un soin tout particulier. Parfaites finitions pour une robe du soir à l'image de votre personnalité.

Choix de la taille

Choisissez votre taille avec exactitude grâce aux informations ci-dessous. Une fois la taille sélectionnée, merci de nous l'indiquer lors de votre commande dans le champ *Informations complémentaires*. Pour les tailles particulières, vous pouvez nous indiquer vos mesures précises pour obtenir votre robe de soirée sur mesure.

En fonction des mesures prises, déterminez la taille de la robe selon les valeurs suivantes :



## Robe de soirée en taffeta - Modèle ED683

Référence ROBESD683

Robe de soirée en taffeta - Modèle ED683

Chaque robe est fabriquée à la demande avec un soin tout particulier. Parfaites finitions pour une robe du soir à l'image de votre personnalité.

Choix de la taille

Choisissez votre taille avec exactitude grâce aux informations ci-dessous. Une fois la taille sélectionnée, merci de nous l'indiquer lors de votre commande dans le champ *Informations complémentaires*. Pour les tailles particulières, vous pouvez nous indiquer vos mesures précises pour obtenir votre robe de soirée sur mesure.

En fonction des mesures prises, déterminez la taille de la robe selon les valeurs suivantes :

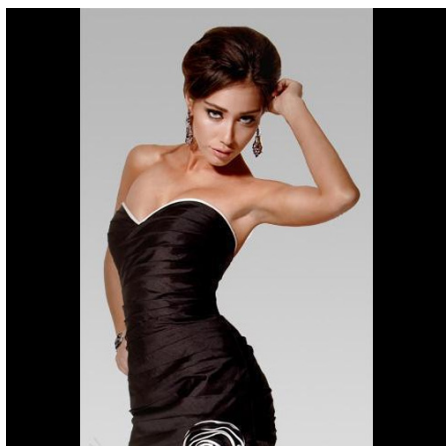

## Robe de soirée en taffeta - Modèle ED69

Référence ROBESD69

Robe de soirée en taffeta - Modèle ED69

Chaque robe est fabriquée à la demande avec un soin tout particulier. Parfaites finitions pour une robe du soir à l'image de votre personnalité.

Choix de la taille

Choisissez votre taille avec exactitude grâce aux informations ci-dessous. Une fois la taille sélectionnée, merci de nous l'indiquer lors de votre commande dans le champ *Informations complémentaires*. Pour les tailles particulières, vous pouvez nous indiquer vos mesures précises pour obtenir votre robe de soirée sur mesure.

En fonction des mesures prises, déterminez la taille de la robe selon les valeurs suivantes :



## Robe de soirée en taffeta - Modèle ED735

Référence ROBESD735

Robe de soirée en taffeta - Modèle ED735

Chaque robe est fabriquée à la demande avec un soin tout particulier. Parfaites finitions pour une robe du soir à l'image de votre personnalité.

Choix de la taille

Choisissez votre taille avec exactitude grâce aux informations ci-dessous. Une fois la taille sélectionnée, merci de nous l'indiquer lors de votre commande dans le champ *Informations complémentaires*. Pour les tailles particulières, vous pouvez nous indiquer vos mesures précises pour obtenir votre robe de soirée sur mesure.

En fonction des mesures prises, déterminez la taille de la robe selon les valeurs suivantes :



## Robe de soirée en taffeta - Modèle ED765

Référence ROBESD765

Robe de soirée en taffeta - Modèle ED765

Chaque robe est fabriquée à la demande avec un soin tout particulier. Parfaites finitions pour une robe du soir à l'image de votre personnalité.

Choix de la taille

Choisissez votre taille avec exactitude grâce aux informations ci-dessous. Une fois la taille sélectionnée, merci de nous l'indiquer lors de votre commande dans le champ *Informations complémentaires*. Pour les tailles particulières, vous pouvez nous indiquer vos mesures précises pour obtenir votre robe de soirée sur mesure.

En fonction des mesures prises, déterminez la taille de la robe selon les valeurs suivantes :

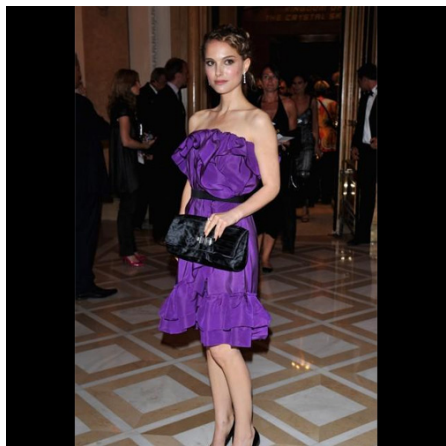



## Robe de soirée en tulle et satin - Modèle EE126

### Référence ROBEEE126

Robe de soirée en tulle et satin - Modèle EE126

Chaque robe est fabriquée à la demande avec un soin tout particulier. Parfaites finitions pour une robe du soir à l'image de votre personnalité.



### Choix des couleurs

81 couleurs sont à votre disposition. Lors de votre commande, veuillez nous indiquer dans le champ *Informations complémentaires*, le code couleur notifié dans le tableau suivant :

### Choix de la taille

Choisissez votre taille avec exactitude grace aux informations ci-dessous. Une fois la taille sélectionnée, merci de nous l'indiquer lors de votre commande dans le champ *Informations complémentaires* . Pour les tailles particulières, vous pouvez nous indiquer vos mesures précises pour obtenir votre robe de soirée sur mesure.

En fonction des mesures prises, déterminez la taille de la robe selon les valeurs suivantes :

## Robe de soirée modèle YUS1 (Lot de 5 pièces)



### Référence ROBEYUS1

Lot de 5 robes.

Robe de soirée composée de satin, mousseline de soie et organza - Modèle YUS1

Chaque robe est fabriquée avec des matériaux de qualité. Fabrication à la demande. Parfaites finitions pour une robe du soir à l'image de votre personnalité.

### Choix de la taille

Choisissez votre taille avec exactitude grâce aux informations ci-dessous. Une fois la taille sélectionnée, merci de nous l'indiquer lors de votre commande dans le champ *Informations complémentaires*. Pour les tailles particulières, vous pouvez nous indiquer vos mesures précises pour obtenir votre robe de soirée sur mesure.

En fonction des mesures prises, déterminez la taille de la robe selon les valeurs suivantes :

## Robe de soirée modèle YUS10 (Lot de 5 pièces)

### Référence ROBEYUS10

Lot de 5 robes.

Robe de soirée composée de satin, mousseline de soie et organza - Modèle YUS10

Chaque robe est fabriquée avec des matériaux de qualité. Fabrication à la demande. Parfaites finitions pour une robe du soir à l'image de votre personnalité.

### Choix de la taille

Choisissez votre taille avec exactitude grâce aux informations ci-dessous. Une fois la taille sélectionnée, merci de nous l'indiquer lors de votre commande dans le champ *Informations complémentaires*. Pour les tailles particulières, vous pouvez nous indiquer vos mesures précises pour obtenir votre robe de soirée sur mesure.

En fonction des mesures prises, déterminez la taille de la robe selon les valeurs suivantes :



## Robe de soirée modèle YUS11 (Lot de 5 pièces)

### Référence ROBEYUS11

Lot de 5 robes.

Robe de soirée composée de satin, mousseline de soie et organza - Modèle YUS11

Chaque robe est fabriquée avec des matériaux de qualité. Fabrication à la demande. Parfaites finitions pour une robe du soir à l'image de votre personnalité.

### Choix de la taille

Choisissez votre taille avec exactitude grâce aux informations ci-dessous. Une fois la taille sélectionnée, merci de nous l'indiquer lors de votre commande dans le champ *Informations complémentaires*. Pour les tailles particulières, vous pouvez nous indiquer vos mesures précises pour obtenir votre robe de soirée sur mesure.

En fonction des mesures prises, déterminez la taille de la robe selon les valeurs suivantes :



## Robe de soirée modèle YUS12 (Lot de 5 pièces)

### Référence ROBEYUS12

Lot de 5 robes.

Robe de soirée composée de satin, mousseline de soie et organza - Modèle YUS12

Chaque robe est fabriquée avec des matériaux de qualité. Fabrication à la demande. Parfaites finitions pour une robe du soir à l'image de votre personnalité.

### Choix de la taille

Choisissez votre taille avec exactitude grâce aux informations ci-dessous. Une fois la taille sélectionnée, merci de nous l'indiquer lors de votre commande dans le champ *Informations complémentaires*. Pour les tailles particulières, vous pouvez nous indiquer vos mesures précises pour obtenir votre robe de soirée sur mesure.

En fonction des mesures prises, déterminez la taille de la robe selon les valeurs suivantes :



## Robe de soirée modèle YUS13 (Lot de 5 pièces)

### Référence ROBEYUS13

Lot de 5 robes.

Robe de soirée composée de satin, mousseline de soie et organza - Modèle YUS13

Chaque robe est fabriquée avec des matériaux de qualité. Fabrication à la demande. Parfaites finitions pour une robe du soir à l'image de votre personnalité.

### Choix de la taille

Choisissez votre taille avec exactitude grâce aux informations ci-dessous. Une fois la taille sélectionnée, merci de nous l'indiquer lors de votre commande dans le champ *Informations complémentaires*. Pour les tailles particulières, vous pouvez nous indiquer vos mesures précises pour obtenir votre robe de soirée sur mesure.

En fonction des mesures prises, déterminez la taille de la robe selon les valeurs suivantes :



## Robe de soirée modèle YUS14 (Lot de 5 pièces)

### Référence ROBEYUS14

Lot de 5 robes.

Robe de soirée composée de satin, mousseline de soie et organza - Modèle YUS14

Chaque robe est fabriquée avec des matériaux de qualité. Fabrication à la demande. Parfaites finitions pour une robe du soir à l'image de votre personnalité.

### Choix de la taille

Choisissez votre taille avec exactitude grâce aux informations ci-dessous. Une fois la taille sélectionnée, merci de nous l'indiquer lors de votre commande dans le champ *Informations complémentaires*. Pour les tailles particulières, vous pouvez nous indiquer vos mesures précises pour obtenir votre robe de soirée sur mesure.

En fonction des mesures prises, déterminez la taille de la robe selon les valeurs suivantes :



## Robe de soirée modèle YUS15 (Lot de 5 pièces)

### Référence ROBEYUS15

Lot de 5 robes.

Robe de soirée composée de satin, mousseline de soie et organza - Modèle YUS15

Chaque robe est fabriquée avec des matériaux de qualité. Fabrication à la demande. Parfaites finitions pour une robe du soir à l'image de votre personnalité.

### Choix de la taille

Choisissez votre taille avec exactitude grâce aux informations ci-dessous. Une fois la taille sélectionnée, merci de nous l'indiquer lors de votre commande dans le champ *Informations complémentaires*. Pour les tailles particulières, vous pouvez nous indiquer vos mesures précises pour obtenir votre robe de soirée sur mesure.

En fonction des mesures prises, déterminez la taille de la robe selon les valeurs suivantes :



## Robe de soirée modèle YUS16 (Lot de 5 pièces)

### Référence ROBEYUS16

Lot de 5 robes.

Robe de soirée composée de satin, mousseline de soie et organza - Modèle YUS16

Chaque robe est fabriquée avec des matériaux de qualité. Fabrication à la demande. Parfaites finitions pour une robe du soir à l'image de votre personnalité.

### Choix de la taille

Choisissez votre taille avec exactitude grâce aux informations ci-dessous. Une fois la taille sélectionnée, merci de nous l'indiquer lors de votre commande dans le champ *Informations complémentaires*. Pour les tailles particulières, vous pouvez nous indiquer vos mesures précises pour obtenir votre robe de soirée sur mesure.

En fonction des mesures prises, déterminez la taille de la robe selon les valeurs suivantes :



## Robe de soirée modèle YUS17 (Lot de 5 pièces)

### Référence ROBEYUS17

Lot de 5 robes.

Robe de soirée composée de satin, mousseline de soie et organza - Modèle YUS17

Chaque robe est fabriquée avec des matériaux de qualité. Fabrication à la demande. Parfaites finitions pour une robe du soir à l'image de votre personnalité.

### Choix de la taille

Choisissez votre taille avec exactitude grâce aux informations ci-dessous. Une fois la taille sélectionnée, merci de nous l'indiquer lors de votre commande dans le champ *Informations complémentaires*. Pour les tailles particulières, vous pouvez nous indiquer vos mesures précises pour obtenir votre robe de soirée sur mesure.

En fonction des mesures prises, déterminez la taille de la robe selon les valeurs suivantes :



## Robe de soirée modèle YUS18 (Lot de 5 pièces)

### Référence ROBEYUS18

Lot de 5 robes.

Robe de soirée composée de satin, mousseline de soie et organza - Modèle YUS18

Chaque robe est fabriquée avec des matériaux de qualité. Fabrication à la demande. Parfaites finitions pour une robe du soir à l'image de votre personnalité.

### Choix de la taille

Choisissez votre taille avec exactitude grâce aux informations ci-dessous. Une fois la taille sélectionnée, merci de nous l'indiquer lors de votre commande dans le champ *Informations complémentaires*. Pour les tailles particulières, vous pouvez nous indiquer vos mesures précises pour obtenir votre robe de soirée sur mesure.

En fonction des mesures prises, déterminez la taille de la robe selon les valeurs suivantes :



## Robe de soirée modèle YUS19 (Lot de 5 pièces)

### Référence ROBEYUS19

Lot de 5 robes.

Robe de soirée composée de satin, mousseline de soie et organza - Modèle YUS19

Chaque robe est fabriquée avec des matériaux de qualité. Fabrication à la demande. Parfaites finitions pour une robe du soir à l'image de votre personnalité.

### Choix de la taille

Choisissez votre taille avec exactitude grâce aux informations ci-dessous. Une fois la taille sélectionnée, merci de nous l'indiquer lors de votre commande dans le champ *Informations complémentaires*. Pour les tailles particulières, vous pouvez nous indiquer vos mesures précises pour obtenir votre robe de soirée sur mesure.

En fonction des mesures prises, déterminez la taille de la robe selon les valeurs suivantes :

## Robe de soirée modèle YUS2 (Lot de 5 pièces)

### Référence ROBEYUS2

Lot de 5 robes.

Robe de soirée composée de satin, mousseline de soie et organza - Modèle YUS2

Chaque robe est fabriquée avec des matériaux de qualité. Fabrication à la demande. Parfaites finitions pour une robe du soir à l'image de votre personnalité.



### Choix de la taille

Choisissez votre taille avec exactitude grâce aux informations ci-dessous. Une fois la taille sélectionnée, merci de nous l'indiquer lors de votre commande dans le champ *Informations complémentaires*. Pour les tailles particulières, vous pouvez nous indiquer vos mesures précises pour obtenir votre robe de soirée sur mesure.

En fonction des mesures prises, déterminez la taille de la robe selon les valeurs suivantes :

## Robe de soirée modèle YUS20 (Lot de 5 pièces)

### Référence ROBEYUS20

Lot de 5 robes.

Robe de soirée composée de satin, mousseline de soie et organza - Modèle YUS20

Chaque robe est fabriquée avec des matériaux de qualité. Fabrication à la demande. Parfaites finitions pour une robe du soir à l'image de votre personnalité.

### Choix de la taille

Choisissez votre taille avec exactitude grâce aux informations ci-dessous. Une fois la taille sélectionnée, merci de nous l'indiquer lors de votre commande dans le champ *Informations complémentaires*. Pour les tailles particulières, vous pouvez nous indiquer vos mesures précises pour obtenir votre robe de soirée sur mesure.

En fonction des mesures prises, déterminez la taille de la robe selon les valeurs suivantes :



## Robe de soirée modèle YUS21 (Lot de 5 pièces)

### Référence ROBEYUS21

Lot de 5 robes.

Robe de soirée composée de satin, mousseline de soie et organza - Modèle YUS21

Chaque robe est fabriquée avec des matériaux de qualité. Fabrication à la demande. Parfaites finitions pour une robe du soir à l'image de votre personnalité.

### Choix de la taille

Choisissez votre taille avec exactitude grâce aux informations ci-dessous. Une fois la taille sélectionnée, merci de nous l'indiquer lors de votre commande dans le champ *Informations complémentaires*. Pour les tailles particulières, vous pouvez nous indiquer vos mesures précises pour obtenir votre robe de soirée sur mesure.

En fonction des mesures prises, déterminez la taille de la robe selon les valeurs suivantes :

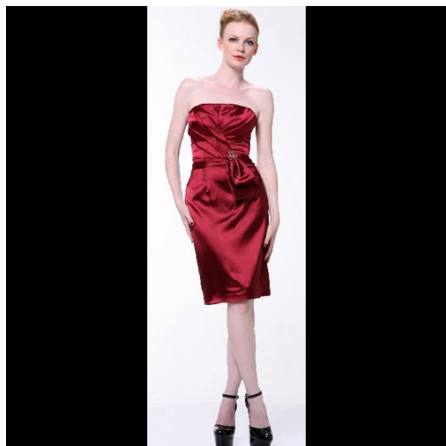

## Robe de soirée modèle YUS22 (Lot de 5 pièces)



### Référence ROBEYUS22

Lot de 5 robes.

Robe de soirée composée de satin, mousseline de soie et organza - Modèle YUS22

Chaque robe est fabriquée avec des matériaux de qualité. Fabrication à la demande. Parfaites finitions pour une robe du soir à l'image de votre personnalité.

### Choix de la taille

Choisissez votre taille avec exactitude grâce aux informations ci-dessous. Une fois la taille sélectionnée, merci de nous l'indiquer lors de votre commande dans le champ *Informations complémentaires*. Pour les tailles particulières, vous pouvez nous indiquer vos mesures précises pour obtenir votre robe de soirée sur mesure.

En fonction des mesures prises, déterminez la taille de la robe selon les valeurs suivantes :



## Robe de soirée modèle YUS23 (Lot de 5 pièces)

### Référence ROBEYUS23

Lot de 5 robes.

Robe de soirée composée de satin, mousseline de soie et organza - Modèle YUS23

Chaque robe est fabriquée avec des matériaux de qualité. Fabrication à la demande. Parfaites finitions pour une robe du soir à l'image de votre personnalité.

### Choix de la taille

Choisissez votre taille avec exactitude grâce aux informations ci-dessous. Une fois la taille sélectionnée, merci de nous l'indiquer lors de votre commande dans le champ *Informations complémentaires*. Pour les tailles particulières, vous pouvez nous indiquer vos mesures précises pour obtenir votre robe de soirée sur mesure.

En fonction des mesures prises, déterminez la taille de la robe selon les valeurs suivantes :



## Robe de soirée modèle YUS24 (Lot de 5 pièces)

### Référence ROBEYUS24

Lot de 5 robes.

Robe de soirée composée de satin, mousseline de soie et organza - Modèle YUS24

Chaque robe est fabriquée avec des matériaux de qualité. Fabrication à la demande. Parfaites finitions pour une robe du soir à l'image de votre personnalité.

### Choix de la taille

Choisissez votre taille avec exactitude grâce aux informations ci-dessous. Une fois la taille sélectionnée, merci de nous l'indiquer lors de votre commande dans le champ *Informations complémentaires*. Pour les tailles particulières, vous pouvez nous indiquer vos mesures précises pour obtenir votre robe de soirée sur mesure.

En fonction des mesures prises, déterminez la taille de la robe selon les valeurs suivantes :

## Robe de soirée modèle YUS25 (Lot de 5 pièces)

### Référence ROBEYUS25

Lot de 5 robes.

Robe de soirée composée de satin, mousseline de soie et organza - Modèle YUS25

Chaque robe est fabriquée avec des matériaux de qualité. Fabrication à la demande. Parfaites finitions pour une robe du soir à l'image de votre personnalité.

### Choix de la taille

Choisissez votre taille avec exactitude grâce aux informations ci-dessous. Une fois la taille sélectionnée, merci de nous l'indiquer lors de votre commande dans le champ *Informations complémentaires*. Pour les tailles particulières, vous pouvez nous indiquer vos mesures précises pour obtenir votre robe de soirée sur mesure.

En fonction des mesures prises, déterminez la taille de la robe selon les valeurs suivantes :

## Robe de soirée modèle YUS26 (Lot de 5 pièces)

### Référence ROBEYUS26

Lot de 5 robes.

Robe de soirée composée de satin, mousseline de soie et organza - Modèle YUS26

Chaque robe est fabriquée avec des matériaux de qualité. Fabrication à la demande. Parfaites finitions pour une robe du soir à l'image de votre personnalité.

### Choix de la taille

Choisissez votre taille avec exactitude grâce aux informations ci-dessous. Une fois la taille sélectionnée, merci de nous l'indiquer lors de votre commande dans le champ *Informations complémentaires*. Pour les tailles particulières, vous pouvez nous indiquer vos mesures précises pour obtenir votre robe de soirée sur mesure.

En fonction des mesures prises, déterminez la taille de la robe selon les valeurs suivantes :



## Robe de soirée modèle YUS27 (Lot de 5 pièces)

### Référence ROBEYUS27

Lot de 5 robes.

Robe de soirée composée de satin, mousseline de soie et organza - Modèle YUS27

Chaque robe est fabriquée avec des matériaux de qualité. Fabrication à la demande. Parfaites finitions pour une robe du soir à l'image de votre personnalité.

### Choix de la taille

Choisissez votre taille avec exactitude grâce aux informations ci-dessous. Une fois la taille sélectionnée, merci de nous l'indiquer lors de votre commande dans le champ *Informations complémentaires*. Pour les tailles particulières, vous pouvez nous indiquer vos mesures précises pour obtenir votre robe de soirée sur mesure.

En fonction des mesures prises, déterminez la taille de la robe selon les valeurs suivantes :



## Robe de soirée modèle YUS28 (Lot de 5 pièces)

### Référence ROBEYUS28

Lot de 5 robes.

Robe de soirée composée de satin, mousseline de soie et organza - Modèle YUS28

Chaque robe est fabriquée avec des matériaux de qualité. Fabrication à la demande. Parfaites finitions pour une robe du soir à l'image de votre personnalité.

### Choix de la taille

Choisissez votre taille avec exactitude grâce aux informations ci-dessous. Une fois la taille sélectionnée, merci de nous l'indiquer lors de votre commande dans le champ *Informations complémentaires*. Pour les tailles particulières, vous pouvez nous indiquer vos mesures précises pour obtenir votre robe de soirée sur mesure.

En fonction des mesures prises, déterminez la taille de la robe selon les valeurs suivantes :

## Robe de soirée modèle YUS29 (Lot de 5 pièces)

Référence ROBEYUS29

Lot de 5 robes.

Robe de soirée composée de satin, mousseline de soie et organza - Modèle YUS29

Chaque robe est fabriquée avec des matériaux de qualité. Fabrication à la demande. Parfaites finitions pour une robe du soir à l'image de votre personnalité.

Choix de la taille

Choisissez votre taille avec exactitude grâce aux informations ci-dessous. Une fois la taille sélectionnée, merci de nous l'indiquer lors de votre commande dans le champ *Informations complémentaires*. Pour les tailles particulières, vous pouvez nous indiquer vos mesures précises pour obtenir votre robe de soirée sur mesure.

En fonction des mesures prises, déterminez la taille de la robe selon les valeurs suivantes :



## Robe de soirée modèle YUS3 (Lot de 5 pièces)



### Référence ROBEYUS3

Lot de 5 robes.

Robe de soirée composée de satin, mousseline de soie et organza - Modèle YUS3

Chaque robe est fabriquée avec des matériaux de qualité. Fabrication à la demande. Parfaites finitions pour une robe du soir à l'image de votre personnalité.

### Choix de la taille

Choisissez votre taille avec exactitude grâce aux informations ci-dessous. Une fois la taille sélectionnée, merci de nous l'indiquer lors de votre commande dans le champ *Informations complémentaires*. Pour les tailles particulières, vous pouvez nous indiquer vos mesures précises pour obtenir votre robe de soirée sur mesure.

En fonction des mesures prises, déterminez la taille de la robe selon les valeurs suivantes :



## Robe de soirée modèle YUS30 (Lot de 5 pièces)

### Référence ROBEYUS30

Lot de 5 robes.

Robe de soirée composée de satin, mousseline de soie et organza - Modèle YUS30

Chaque robe est fabriquée avec des matériaux de qualité. Fabrication à la demande. Parfaites finitions pour une robe du soir à l'image de votre personnalité.

### Choix de la taille

Choisissez votre taille avec exactitude grâce aux informations ci-dessous. Une fois la taille sélectionnée, merci de nous l'indiquer lors de votre commande dans le champ *Informations complémentaires*. Pour les tailles particulières, vous pouvez nous indiquer vos mesures précises pour obtenir votre robe de soirée sur mesure.

En fonction des mesures prises, déterminez la taille de la robe selon les valeurs suivantes :

## Robe de soirée modèle YUS31 (Lot de 5 pièces)

### Référence ROBEYUS31

Lot de 5 robes.

Robe de soirée composée de satin, mousseline de soie et organza - Modèle YUS31

Chaque robe est fabriquée avec des matériaux de qualité. Fabrication à la demande. Parfaites finitions pour une robe du soir à l'image de votre personnalité.



### Choix de la taille

Choisissez votre taille avec exactitude grâce aux informations ci-dessous. Une fois la taille sélectionnée, merci de nous l'indiquer lors de votre commande dans le champ *Informations complémentaires*. Pour les tailles particulières, vous pouvez nous indiquer vos mesures précises pour obtenir votre robe de soirée sur mesure.

En fonction des mesures prises, déterminez la taille de la robe selon les valeurs suivantes :

## Robe de soirée modèle YUS32 (Lot de 5 pièces)



### Référence ROBEYUS32

Lot de 5 robes.

Robe de soirée composée de satin, mousseline de soie et organza - Modèle YUS32

Chaque robe est fabriquée avec des matériaux de qualité. Fabrication à la demande. Parfaites finitions pour une robe du soir à l'image de votre personnalité.

### Choix de la taille

Choisissez votre taille avec exactitude grâce aux informations ci-dessous. Une fois la taille sélectionnée, merci de nous l'indiquer lors de votre commande dans le champ *Informations complémentaires*. Pour les tailles particulières, vous pouvez nous indiquer vos mesures précises pour obtenir votre robe de soirée sur mesure.

En fonction des mesures prises, déterminez la taille de la robe selon les valeurs suivantes :

## Robe de soirée modèle YUS33 (Lot de 5 pièces)

### Référence ROBEYUS33

Lot de 5 robes.

Robe de soirée composée de satin, mousseline de soie et organza - Modèle YUS33

Chaque robe est fabriquée avec des matériaux de qualité. Fabrication à la demande. Parfaites finitions pour une robe du soir à l'image de votre personnalité.

### Choix de la taille

Choisissez votre taille avec exactitude grâce aux informations ci-dessous. Une fois la taille sélectionnée, merci de nous l'indiquer lors de votre commande dans le champ *Informations complémentaires*. Pour les tailles particulières, vous pouvez nous indiquer vos mesures précises pour obtenir votre robe de soirée sur mesure.

En fonction des mesures prises, déterminez la taille de la robe selon les valeurs suivantes :



## Robe de soirée modèle YUS34 (Lot de 5 pièces)

### Référence ROBEYUS34

Lot de 5 robes.

Robe de soirée composée de satin, mousseline de soie et organza - Modèle YUS34

Chaque robe est fabriquée avec des matériaux de qualité. Fabrication à la demande. Parfaites finitions pour une robe du soir à l'image de votre personnalité.

### Choix de la taille

Choisissez votre taille avec exactitude grâce aux informations ci-dessous. Une fois la taille sélectionnée, merci de nous l'indiquer lors de votre commande dans le champ *Informations complémentaires*. Pour les tailles particulières, vous pouvez nous indiquer vos mesures précises pour obtenir votre robe de soirée sur mesure.

En fonction des mesures prises, déterminez la taille de la robe selon les valeurs suivantes :



## Robe de soirée modèle YUS35 (Lot de 5 pièces)

### Référence ROBEYUS35

Lot de 5 robes.

Robe de soirée composée de satin, mousseline de soie et organza - Modèle YUS35

Chaque robe est fabriquée avec des matériaux de qualité. Fabrication à la demande. Parfaites finitions pour une robe du soir à l'image de votre personnalité.

### Choix de la taille

Choisissez votre taille avec exactitude grâce aux informations ci-dessous. Une fois la taille sélectionnée, merci de nous l'indiquer lors de votre commande dans le champ *Informations complémentaires*. Pour les tailles particulières, vous pouvez nous indiquer vos mesures précises pour obtenir votre robe de soirée sur mesure.

En fonction des mesures prises, déterminez la taille de la robe selon les valeurs suivantes :



## Robe de soirée modèle YUS36 (Lot de 5 pièces)

### Référence ROBEYUS36

Lot de 5 robes.

Robe de soirée composée de satin, mousseline de soie et organza - Modèle YUS36

Chaque robe est fabriquée avec des matériaux de qualité. Fabrication à la demande. Parfaites finitions pour une robe du soir à l'image de votre personnalité.

### Choix de la taille

Choisissez votre taille avec exactitude grâce aux informations ci-dessous. Une fois la taille sélectionnée, merci de nous l'indiquer lors de votre commande dans le champ *Informations complémentaires*. Pour les tailles particulières, vous pouvez nous indiquer vos mesures précises pour obtenir votre robe de soirée sur mesure.

En fonction des mesures prises, déterminez la taille de la robe selon les valeurs suivantes :



## Robe de soirée modèle YUS37 (Lot de 5 pièces)

### Référence ROBEYUS37

Lot de 5 robes.

Robe de soirée composée de satin, mousseline de soie et organza - Modèle YUS37

Chaque robe est fabriquée avec des matériaux de qualité. Fabrication à la demande. Parfaites finitions pour une robe du soir à l'image de votre personnalité.

### Choix de la taille

Choisissez votre taille avec exactitude grâce aux informations ci-dessous. Une fois la taille sélectionnée, merci de nous l'indiquer lors de votre commande dans le champ *Informations complémentaires*. Pour les tailles particulières, vous pouvez nous indiquer vos mesures précises pour obtenir votre robe de soirée sur mesure.

En fonction des mesures prises, déterminez la taille de la robe selon les valeurs suivantes :





## Robe de soirée modèle YUS38 (Lot de 5 pièces)

### Référence ROBEYUS38

Lot de 5 robes.

Robe de soirée composée de satin, mousseline de soie et organza - Modèle YUS38

Chaque robe est fabriquée avec des matériaux de qualité. Fabrication à la demande. Parfaites finitions pour une robe du soir à l'image de votre personnalité.

### Choix de la taille

Choisissez votre taille avec exactitude grâce aux informations ci-dessous. Une fois la taille sélectionnée, merci de nous l'indiquer lors de votre commande dans le champ *Informations complémentaires*. Pour les tailles particulières, vous pouvez nous indiquer vos mesures précises pour obtenir votre robe de soirée sur mesure.

En fonction des mesures prises, déterminez la taille de la robe selon les valeurs suivantes :



## Robe de soirée modèle YUS39 (Lot de 5 pièces)

### Référence ROBEYUS39

Lot de 5 robes.

Robe de soirée composée de satin, mousseline de soie et organza - Modèle YUS39

Chaque robe est fabriquée avec des matériaux de qualité. Fabrication à la demande. Parfaites finitions pour une robe du soir à l'image de votre personnalité.

### Choix de la taille

Choisissez votre taille avec exactitude grâce aux informations ci-dessous. Une fois la taille sélectionnée, merci de nous l'indiquer lors de votre commande dans le champ *Informations complémentaires*. Pour les tailles particulières, vous pouvez nous indiquer vos mesures précises pour obtenir votre robe de soirée sur mesure.

En fonction des mesures prises, déterminez la taille de la robe selon les valeurs suivantes :

## Robe de soirée modèle YUS4 (Lot de 5 pièces)



### Référence ROBEYUS4

Lot de 5 robes.

Robe de soirée composée de satin, mousseline de soie et organza - Modèle YUS4

Chaque robe est fabriquée avec des matériaux de qualité. Fabrication à la demande. Parfaites finitions pour une robe du soir à l'image de votre personnalité.

### Choix de la taille

Choisissez votre taille avec exactitude grâce aux informations ci-dessous. Une fois la taille sélectionnée, merci de nous l'indiquer lors de votre commande dans le champ *Informations complémentaires*. Pour les tailles particulières, vous pouvez nous indiquer vos mesures précises pour obtenir votre robe de soirée sur mesure.

En fonction des mesures prises, déterminez la taille de la robe selon les valeurs suivantes :

## Robe de soirée modèle YUS40 (Lot de 5 pièces)

### Référence ROBEYUS40

Lot de 5 robes.

Robe de soirée composée de satin, mousseline de soie et organza - Modèle YUS40

Chaque robe est fabriquée avec des matériaux de qualité. Fabrication à la demande. Parfaites finitions pour une robe du soir à l'image de votre personnalité.

### Choix de la taille

Choisissez votre taille avec exactitude grâce aux informations ci-dessous. Une fois la taille sélectionnée, merci de nous l'indiquer lors de votre commande dans le champ *Informations complémentaires*. Pour les tailles particulières, vous pouvez nous indiquer vos mesures précises pour obtenir votre robe de soirée sur mesure.

En fonction des mesures prises, déterminez la taille de la robe selon les valeurs suivantes :

## Robe de soirée modèle YUS5 (Lot de 5 pièces)



### Référence ROBEYUS5

Lot de 5 robes.

Robe de soirée composée de satin, mousseline de soie et organza - Modèle YUS5

Chaque robe est fabriquée avec des matériaux de qualité. Fabrication à la demande. Parfaites finitions pour une robe du soir à l'image de votre personnalité.

### Choix de la taille

Choisissez votre taille avec exactitude grâce aux informations ci-dessous. Une fois la taille sélectionnée, merci de nous l'indiquer lors de votre commande dans le champ *Informations complémentaires*. Pour les tailles particulières, vous pouvez nous indiquer vos mesures précises pour obtenir votre robe de soirée sur mesure.

En fonction des mesures prises, déterminez la taille de la robe selon les valeurs suivantes :

## Robe de soirée modèle YUS6 (Lot de 5 pièces)



### Référence ROBEYUS6

Lot de 5 robes.

Robe de soirée composée de satin, mousseline de soie et organza - Modèle YUS6

Chaque robe est fabriquée avec des matériaux de qualité. Fabrication à la demande. Parfaites finitions pour une robe du soir à l'image de votre personnalité.

### Choix de la taille

Choisissez votre taille avec exactitude grâce aux informations ci-dessous. Une fois la taille sélectionnée, merci de nous l'indiquer lors de votre commande dans le champ *Informations complémentaires*. Pour les tailles particulières, vous pouvez nous indiquer vos mesures précises pour obtenir votre robe de soirée sur mesure.

En fonction des mesures prises, déterminez la taille de la robe selon les valeurs suivantes :

## Robe de soirée modèle YUS7 (Lot de 5 pièces)

### Référence ROBYUS7

Lot de 5 robes.

Robe de soirée composée de satin, mousseline de soie et organza - Modèle YUS7

Chaque robe est fabriquée avec des matériaux de qualité. Fabrication à la demande. Parfaites finitions pour une robe du soir à l'image de votre personnalité.

### Choix de la taille

Choisissez votre taille avec exactitude grâce aux informations ci-dessous. Une fois la taille sélectionnée, merci de nous l'indiquer lors de votre commande dans le champ *Informations complémentaires*. Pour les tailles particulières, vous pouvez nous indiquer vos mesures précises pour obtenir votre robe de soirée sur mesure.

En fonction des mesures prises, déterminez la taille de la robe selon les valeurs suivantes :

## Robe de soirée modèle YUS8 (Lot de 5 pièces)

### Référence ROBEYUS8

Lot de 5 robes.

Robe de soirée composée de satin, mousseline de soie et organza - Modèle YUS8

Chaque robe est fabriquée avec des matériaux de qualité. Fabrication à la demande. Parfaites finitions pour une robe du soir à l'image de votre personnalité.

### Choix de la taille

Choisissez votre taille avec exactitude grâce aux informations ci-dessous. Une fois la taille sélectionnée, merci de nous l'indiquer lors de votre commande dans le champ *Informations complémentaires*. Pour les tailles particulières, vous pouvez nous indiquer vos mesures précises pour obtenir votre robe de soirée sur mesure.

En fonction des mesures prises, déterminez la taille de la robe selon les valeurs suivantes :





## Robe de soirée modèle YUS9 (Lot de 5 pièces)

### Référence ROBEYUS9

Lot de 5 robes.

Robe de soirée composée de satin, mousseline de soie et organza - Modèle YUS9

Chaque robe est fabriquée avec des matériaux de qualité. Fabrication à la demande. Parfaites finitions pour une robe du soir à l'image de votre personnalité.

### Choix de la taille

Choisissez votre taille avec exactitude grâce aux informations ci-dessous. Une fois la taille sélectionnée, merci de nous l'indiquer lors de votre commande dans le champ *Informations complémentaires*. Pour les tailles particulières, vous pouvez nous indiquer vos mesures précises pour obtenir votre robe de soirée sur mesure.

En fonction des mesures prises, déterminez la taille de la robe selon les valeurs suivantes :

## Robe de soirée mousseline de soie - Modèle EE141



### Référence ROBEEE141

Robe de soirée en mousseline de soie - Modèle EE141

Chaque robe est fabriquée à la demande avec un soin tout particulier. Parfaites finitions pour une robe du soir à l'image de votre personnalité.

### Choix des couleurs

81 couleurs sont à votre disposition. Lors de votre commande, veuillez nous indiquer dans le champ *Informations complémentaires*, le code couleur notifié dans le tableau suivant :

### Choix de la taille

Choisissez votre taille avec exactitude grâce aux informations ci-dessous. Une fois la taille sélectionnée, merci de nous l'indiquer lors de votre commande dans le champ *Informations complémentaires*. Pour les tailles particulières, vous pouvez nous indiquer vos mesures précises pour obtenir votre robe de soirée sur mesure.

En fonction des mesures prises, déterminez la taille de la robe selon les valeurs suivantes :

## Robe de soirée mousseline de soie - Modèle EE150



### Référence ROBEEE150

Robe de soirée en mousseline de soie - Modèle EE150

Chaque robe est fabriquée à la demande avec un soin tout particulier. Parfaites finitions pour une robe du soir à l'image de votre personnalité.

### Choix des couleurs

81 couleurs sont à votre disposition. Lors de votre commande, veuillez nous indiquer dans le champ *Informations complémentaires*, le code couleur notifié dans le tableau suivant :

### Choix de la taille

Choisissez votre taille avec exactitude grâce aux informations ci-dessous. Une fois la taille sélectionnée, merci de nous l'indiquer lors de votre commande dans le champ *Informations complémentaires*. Pour les tailles particulières, vous pouvez nous indiquer vos mesures précises pour obtenir votre robe de soirée sur mesure.

En fonction des mesures prises, déterminez la taille de la robe selon les valeurs suivantes :

## Robe de soirée mousseline de soie - Modèle EE170

### Référence ROBEEE170

Robe de soirée en mousseline de soie - Modèle EE170

Chaque robe est fabriquée à la demande avec un soin tout particulier. Parfaites finitions pour une robe du soir à l'image de votre personnalité.

### Choix des couleurs

81 couleurs sont à votre disposition. Lors de votre commande, veuillez nous indiquer dans le champ *Informations complémentaires*, le code couleur notifié dans le tableau suivant :

### Choix de la taille

Choisissez votre taille avec exactitude grace aux informations ci-dessous. Une fois la taille sélectionnée, merci de nous l'indiquer lors de votre commande dans le champ *Informations complémentaires* . Pour les tailles particulières, vous pouvez nous indiquer vos mesures précises pour obtenir votre robe de soirée sur mesure.

En fonction des mesures prises, déterminez la taille de la robe selon les valeurs suivantes :



## Robe de soirée mousseline de soie - Modèle EE172



### Référence ROBEEE172

Robe de soirée en mousseline de soie - Modèle EE172

Chaque robe est fabriquée à la demande avec un soin tout particulier. Parfaites finitions pour une robe du soir à l'image de votre personnalité.

### Choix des couleurs

81 couleurs sont à votre disposition. Lors de votre commande, veuillez nous indiquer dans le champ *Informations complémentaires*, le code couleur notifié dans le tableau suivant :

### Choix de la taille

Choisissez votre taille avec exactitude grâce aux informations ci-dessous. Une fois la taille sélectionnée, merci de nous l'indiquer lors de votre commande dans le champ *Informations complémentaires*. Pour les tailles particulières, vous pouvez nous indiquer vos mesures précises pour obtenir votre robe de soirée sur mesure.

En fonction des mesures prises, déterminez la taille de la robe selon les valeurs suivantes :

## Robe de soirée mousseline de soie - Modèle EE173



### Référence ROBEEE173

Robe de soirée en mousseline de soie - Modèle EE173

Chaque robe est fabriquée à la demande avec un soin tout particulier. Parfaites finitions pour une robe du soir à l'image de votre personnalité.

### Choix des couleurs

81 couleurs sont à votre disposition. Lors de votre commande, veuillez nous indiquer dans le champ *Informations complémentaires*, le code couleur notifié dans le tableau suivant :

### Choix de la taille

Choisissez votre taille avec exactitude grâce aux informations ci-dessous. Une fois la taille sélectionnée, merci de nous l'indiquer lors de votre commande dans le champ *Informations complémentaires*. Pour les tailles particulières, vous pouvez nous indiquer vos mesures précises pour obtenir votre robe de soirée sur mesure.

En fonction des mesures prises, déterminez la taille de la robe selon les valeurs suivantes :

## Robe de soirée mousseline de soie - Modèle EE174



### Référence ROBEEE174

Robe de soirée en mousseline de soie - Modèle EE174

Chaque robe est fabriquée à la demande avec un soin tout particulier. Parfaites finitions pour une robe du soir à l'image de votre personnalité.

### Choix des couleurs

81 couleurs sont à votre disposition. Lors de votre commande, veuillez nous indiquer dans le champ *Informations complémentaires*, le code couleur notifié dans le tableau suivant :

### Choix de la taille

Choisissez votre taille avec exactitude grâce aux informations ci-dessous. Une fois la taille sélectionnée, merci de nous l'indiquer lors de votre commande dans le champ *Informations complémentaires*. Pour les tailles particulières, vous pouvez nous indiquer vos mesures précises pour obtenir votre robe de soirée sur mesure.

En fonction des mesures prises, déterminez la taille de la robe selon les valeurs suivantes :

## Robe de soirée mousseline de soie - Modèle EE185



### Référence ROBEEE185

Robe de soirée en mousseline de soie - Modèle EE185

Chaque robe est fabriquée à la demande avec un soin tout particulier. Parfaites finitions pour une robe du soir à l'image de votre personnalité.

### Choix des couleurs

81 couleurs sont à votre disposition. Lors de votre commande, veuillez nous indiquer dans le champ *Informations complémentaires*, le code couleur notifié dans le tableau suivant :

### Choix de la taille

Choisissez votre taille avec exactitude grâce aux informations ci-dessous. Une fois la taille sélectionnée, merci de nous l'indiquer lors de votre commande dans le champ *Informations complémentaires*. Pour les tailles particulières, vous pouvez nous indiquer vos mesures précises pour obtenir votre robe de soirée sur mesure.

En fonction des mesures prises, déterminez la taille de la robe selon les valeurs suivantes :



## Robe de soirée mousseline de soie - Modèle EE230



### Référence ROBEEE230

Robe de soirée en mousseline de soie - Modèle EE230

Chaque robe est fabriquée à la demande avec un soin tout particulier. Parfaites finitions pour une robe du soir à l'image de votre personnalité.

### Choix des couleurs

81 couleurs sont à votre disposition. Lors de votre commande, veuillez nous indiquer dans le champ *Informations complémentaires*, le code couleur notifié dans le tableau suivant :

### Choix de la taille

Choisissez votre taille avec exactitude grace aux informations ci-dessous. Une fois la taille sélectionnée, merci de nous l'indiquer lors de votre commande dans le champ *Informations complémentaires* . Pour les tailles particulières, vous pouvez nous indiquer vos mesures précises pour obtenir votre robe de soirée sur mesure.

En fonction des mesures prises, déterminez la taille de la robe selon les valeurs suivantes :

## Robe de soirée mousseline de soie - Modèle ER02



### Référence ROBEER02

Robe de soirée en mousseline de soie - Modèle ER02

Chaque robe est fabriquée à la demande avec un soin tout particulier. Parfaites finitions pour une robe du soir à l'image de votre personnalité.

### Choix des couleurs

81 couleurs sont à votre disposition. Lors de votre commande, veuillez nous indiquer dans le champ *Informations complémentaires*, le code couleur notifié dans le tableau suivant :

### Choix de la taille

Choisissez votre taille avec exactitude grâce aux informations ci-dessous. Une fois la taille sélectionnée, merci de nous l'indiquer lors de votre commande dans le champ *Informations complémentaires*. Pour les tailles particulières, vous pouvez nous indiquer vos mesures précises pour obtenir votre robe de soirée sur mesure.

En fonction des mesures prises, déterminez la taille de la robe selon les valeurs suivantes :

## Robe de soirée mousseline de soie - Modèle ER09



### Référence ROBEER09

Robe de soirée en mousseline de soie - Modèle ER09

Chaque robe est fabriquée à la demande avec un soin tout particulier. Parfaites finitions pour une robe du soir à l'image de votre personnalité.

### Choix des couleurs

81 couleurs sont à votre disposition. Lors de votre commande, veuillez nous indiquer dans le champ *Informations complémentaires*, le code couleur notifié dans le tableau suivant :

### Choix de la taille

Choisissez votre taille avec exactitude grâce aux informations ci-dessous. Une fois la taille sélectionnée, merci de nous l'indiquer lors de votre commande dans le champ *Informations complémentaires*. Pour les tailles particulières, vous pouvez nous indiquer vos mesures précises pour obtenir votre robe de soirée sur mesure.

En fonction des mesures prises, déterminez la taille de la robe selon les valeurs suivantes :

## Robe de soirée taffeta - Modèle EE183



### Référence ROBEEE183

Robe de soirée en taffeta - Modèle EE183

Chaque robe est fabriquée à la demande avec un soin tout particulier. Parfaites finitions pour une robe du soir à l'image de votre personnalité.

### Choix des couleurs

81 couleurs sont à votre disposition. Lors de votre commande, veuillez nous indiquer dans le champ *Informations complémentaires*, le code couleur notifié dans le tableau suivant :

### Choix de la taille

Choisissez votre taille avec exactitude grace aux informations ci-dessous. Une fois la taille sélectionnée, merci de nous l'indiquer lors de votre commande dans le champ *Informations complémentaires* . Pour les tailles particulières, vous pouvez nous indiquer vos mesures précises pour obtenir votre robe de soirée sur mesure.

En fonction des mesures prises, déterminez la taille de la robe selon les valeurs suivantes :

## Robe de soirée taffeta - Modèle ER04



### Référence ROBEER04

Robe de soirée en taffeta - Modèle ER04

Chaque robe est fabriquée à la demande avec un soin tout particulier. Parfaites finitions pour une robe du soir à l'image de votre personnalité.

### Choix des couleurs

81 couleurs sont à votre disposition. Lors de votre commande, veuillez nous indiquer dans le champ *Informations complémentaires*, le code couleur notifié dans le tableau suivant :

### Choix de la taille

Choisissez votre taille avec exactitude grace aux informations ci-dessous. Une fois la taille sélectionnée, merci de nous l'indiquer lors de votre commande dans le champ *Informations complémentaires* . Pour les tailles particulières, vous pouvez nous indiquer vos mesures précises pour obtenir votre robe de soirée sur mesure.

En fonction des mesures prises, déterminez la taille de la robe selon les valeurs suivantes :

## Robe de soirée tulle - Modèle ER06



### Référence ROBEER06

Robe de soirée en tulle - Modèle ER06

Chaque robe est fabriquée à la demande avec un soin tout particulier. Parfaites finitions pour une robe du soir à l'image de votre personnalité.

### Choix des couleurs

81 couleurs sont à votre disposition. Lors de votre commande, veuillez nous indiquer dans le champ *Informations complémentaires*, le code couleur notifié dans le tableau suivant :

### Choix de la taille

Choisissez votre taille avec exactitude grâce aux informations ci-dessous. Une fois la taille sélectionnée, merci de nous l'indiquer lors de votre commande dans le champ *Informations complémentaires*. Pour les tailles particulières, vous pouvez nous indiquer vos mesures précises pour obtenir votre robe de soirée sur mesure.

En fonction des mesures prises, déterminez la taille de la robe selon les valeurs suivantes :

## Robe de soirée tulle - Modèle ER07



### Référence ROBEER07

Robe de soirée en tulle - Modèle ER07

Chaque robe est fabriquée à la demande avec un soin tout particulier. Parfaites finitions pour une robe du soir à l'image de votre personnalité.

### Choix des couleurs

81 couleurs sont à votre disposition. Lors de votre commande, veuillez nous indiquer dans le champ *Informations complémentaires*, le code couleur notifié dans le tableau suivant :

### Choix de la taille

Choisissez votre taille avec exactitude grace aux informations ci-dessous. Une fois la taille sélectionnée, merci de nous l'indiquer lors de votre commande dans le champ *Informations complémentaires* . Pour les tailles particulières, vous pouvez nous indiquer vos mesures précises pour obtenir votre robe de soirée sur mesure.

En fonction des mesures prises, déterminez la taille de la robe selon les valeurs suivantes :

## Robe de soirée tulle - Modèle ER08



### Référence ROBEER08

Robe de soirée en tulle - Modèle ER08

Chaque robe est fabriquée à la demande avec un soin tout particulier. Parfaites finitions pour une robe du soir à l'image de votre personnalité.

### Choix des couleurs

81 couleurs sont à votre disposition. Lors de votre commande, veuillez nous indiquer dans le champ *Informations complémentaires*, le code couleur notifié dans le tableau suivant :

### Choix de la taille

Choisissez votre taille avec exactitude grâce aux informations ci-dessous. Une fois la taille sélectionnée, merci de nous l'indiquer lors de votre commande dans le champ *Informations complémentaires*. Pour les tailles particulières, vous pouvez nous indiquer vos mesures précises pour obtenir votre robe de soirée sur mesure.

En fonction des mesures prises, déterminez la taille de la robe selon les valeurs suivantes :



## Robe de soirée tulle et mousseline de soie - Modèle EE149



### Référence ROBEEE149

Robe de soirée en tulle et mousseline de soie - Modèle EE149

Chaque robe est fabriquée à la demande avec un soin tout particulier. Parfaites finitions pour une robe du soir à l'image de votre personnalité.

### Choix des couleurs

81 couleurs sont à votre disposition. Lors de votre commande, veuillez nous indiquer dans le champ *Informations complémentaires*, le code couleur notifié dans le tableau suivant :

### Choix de la taille

Choisissez votre taille avec exactitude grâce aux informations ci-dessous. Une fois la taille sélectionnée, merci de nous l'indiquer lors de votre commande dans le champ *Informations complémentaires*. Pour les tailles particulières, vous pouvez nous indiquer vos mesures précises pour obtenir votre robe de soirée sur mesure.

En fonction des mesures prises, déterminez la taille de la robe selon les valeurs suivantes :